

A LA COMUNIDAD DE LA FCE:

Frente a la emergencia sanitaria por COVID-19, los espacios físicos de la Facultad permanecen cerrados. Ante cualquier requerimiento, solicitamos se comuniquen mediante los contactos ya existentes o bien a través de las siguientes direcciones de correo:

Sede Trelew: despachotw@gmail.com

Delegación Académica Comodoro Rivadavia: despfce@unpata.edu.ar

Delegación Académica Esquel: economicas_esquel@yahoo.com

Para consultas sobre el Campus Virtual: educacionsindistancias.tw@gmail.com

#EntreTodosNosCuidamos

ACADÉMICA

CONTINUÁN LOS TALLERES DEL “CICLO DE ALFABETIZACIÓN, SOCIALIZACIÓN Y NIVELACIÓN UNIVERSITARIA PARA ASPIRANTES 2021 DE LA FACULTAD DE CIENCIAS ECONÓMICAS”.

Desde el Lunes 8/02/21, y durante todo el mes de Febrero se encuentran funcionando los Talleres del “Ciclo de Alfabetización, Socialización y Nivelación Universitaria para Aspirantes 2021 de la Facultad de Ciencias Económicas”. Los mismos son de asistencia obligatoria, y se dictan en el Campus Virtual de la FCE. También pueden encontrar subida al Canal de Youtube “UNPSJB - FCE Guaraní”, la Clase de consulta sobre el módulo siu-guaraní para el taller de ingresantes 2021 de la FCE - UNPSJB .

Link: <https://youtu.be/kBrySnK3ukE>

Además, en nuestra página web, y en las redes sociales de nuestra Facultad también podrán encontrar información sobre el desarrollo de los mismos.

Para consultas comunicarse a los siguientes correos electrónicos:

Trelew: ingresos2021fce.tw@gmail.com

Comodoro Rivadavia: ingresos2021fce.cr@gmail.com

Esquel: ingresos2021fce.esq@gmail.com

Para consultas sobre el Campus virtual: educacionsindistancias.tw@gmail.com

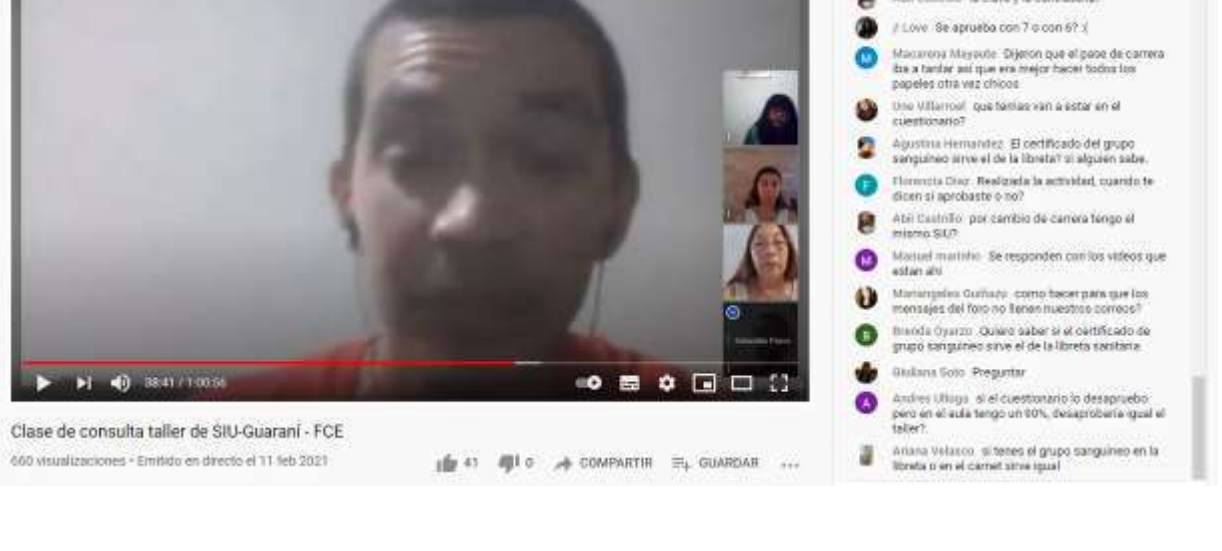

CALENDARIO ACADÉMICO 2021 —FECHAS IMPORTANTES—

Aspirantes y alumnos de la FCE: recuerden que pueden consultar en nuestra página web el Calendario Académico 2021, aprobado por Resolución Nro 615/20 DFCE, donde encontrarán fechas importantes a tener en cuenta.

Algunas de las fechas importantes que se aproximan son las siguientes:

Del 22 al 26 de Febrero:

- Inscripción al cursado de las asignaturas de 2do a 5to año.
- Inscripción cursado recursantes asignaturas 1er año.

1 de Marzo—Único día:

- Se reciben solicitudes de reincorporación fuera de término , para alumnos que perdieron la regularidad en el año 2020.

1 de Marzo:

- Comienza el dictado asignaturas 2do a 5to año.

8 de Marzo:

- Inicia el dictado de las asignaturas del 1er año de la carrera.



Link de la Resolución Nro 615/20 DFCE: https://drive.google.com/file/d/1i0In3sdKAuHlqouqzBxNMJhUaswuxE_M/view

ASPIRANTES 2021— EL PROGRAMA EDUCACIÓN SIN DISTANCIAS CREA CONTENIDOS Y TIPS

En el perfil de Instagram del Programa Educación Sin Distancias podrás encontrar diversos contenidos multimedia que te ayudarán a conocer más acerca de nuestra Facultad, cursos, tips y fechas importantes a tener en cuenta. Además podrás encontrar información sobre nuestra oferta académica, y testimonios de recientes graduados.

El Programa es un espacio para la socialización de recursos y materiales que puedan ser de utilidad para la tarea cotidiana de todos los docentes de la FCE. Además asesora y orienta a estudiantes y docentes en el uso de la Plataforma Virtual de la FCE, y gestiona los recursos multimediales y la página web de la FCE.

También podés contactarte a través de los siguientes medios:

Mail: educacionsindistancias.tw@gmail.com Instagram: [@educacionsindistancias](https://www.instagram.com/educacionsindistancias) Twitter: [@FCEsinDistancia](https://twitter.com/FCEsinDistancia)



ACREDITAMOS LA CARRERA DE CONTADOR PÚBLICO

La Facultad de Ciencias Económicas UNPSJB acreditó la carrera de Contador Público ante la CONEAU, para la Sede Trelew, y Delegaciones Académicas Comodoro Rivadavia y Esquel.

La Facultad de Ciencias Económicas de la UNPSJB agradece a toda la comunidad académica que participó en el proceso de Acreditación de la Carrera de Contador Público. Dicho logro fue gracias al trabajo colectivo de docentes, nodocentes, estudiantes y graduados, comprometidos con nuestra casa de estudios. Este es un gran paso para continuar con el proceso de mejora y concretar los compromisos asumidos.

Sigamos construyendo juntos!!!



Información de Contacto
San Martín 407 (Trelew - Chubut) - Tel: (0280) 4423084 Opción 3 / E-mail: departamentostw@economicasunp.edu.ar / despachotw@gmail.com

POSGRADO

Información de Contacto
Pellegrini 420 (Trelew) - Tel: (0280) 4423084 opción 7 / secretariaposgrados@economicasunp.edu.ar - posgradostw@gmail.com

EXTENSIÓN

CAMPAÑA DE DONACIONES "TODOS SOMOS ÚTILES"

Organizada por el Voluntariado Universitario de la FCE. Invitamos a sumarse a esta colecta de útiles escolares que serán entregados a la Escuela N° 50 “Capitán Antonio Oneto”, del Barrio Corradi de Trelew. Necesitamos: Carpetas, cartucheras, cuadernos, goma de borrar, lapiceras, lapiceras de colores, lápices de colores, lapiz negro, marcadores, mochila, plasticolas, reglas, repuesto de hojas, sacapuntas, tijera, etc. Todo elemento que consideres que pueda ser necesario, será bienvenido.

Si deseas colaborar, contactate a las siguientes direcciones:

Facebook: [Voluntariado Universitario Fce](https://www.facebook.com/VoluntariadoUniversitarioFce)

Mail: voluntariadofce@economicasunp.edu.ar



Información de Contacto
San Martín 407 (Trelew) - Tel: (0280) 4423084 Opción 4 / Trelew: comunicacioneconomicasunp@gmail.com / Esquel: extensionesquel@economicasunp.edu.ar / Comodoro Rivadavia: extensioncomodoro@economicasunp.edu.ar

INVESTIGACIÓN

Información de Contacto
San Martín 407 (Trelew - Chubut) - Tel: (0280) 4423084 Opción 5 | cvt@economicasunp.edu.ar y secretariainvestigacion@economicasunp.edu.ar secinvestigacion.fce@gmail.com

ADEMÁS

MESA DE COORDINACIÓN PARA FIJAR POSTURA INSTITUCIONAL DE LA UNPSJB EN EL MARCO DEL “DIALOGO PARTICIPATIVO CON UNA VISIÓN DEL DESARROLLO PRODUCTIVO DE LA PROVINCIA PARA EL FUTURO” CONVOCADO POR EL GOBIERNO DE LA PROVINCIA DEL CHUBUT

A pedido del Rector de la UNPSJB, la Secretaría de Ciencia y Técnica pone en conocimiento a la comunidad sobre la situación actual de tratamiento de la postura institucional.

Luego de remitir nota de respuesta al Sr. Gobernador de la Provincia, por la cual el Poder Ejecutivo invitaba a la Universidad a participar de la mesa de trabajo “Diálogo participativo con una visión del desarrollo productivo de la provincia para el futuro”, el Rector solicitó inicialmente a las decanas y decanos la designación de tres representantes de cada Facultad para dar inicio al trabajo interno de coordinación y planificación de las instancias de trabajo que posibiliten el amplio análisis de la temática planteada y la elaboración de un documento sobre el cual pueda expresarse posteriormente el Consejo Superior.

Habida cuenta de que no es de nuestro conocimiento el momento en que se dé tratamiento al Proyecto de Ley de Zonificación en la Legislatura provincial, la sociedad chubutense debe conocer a la brevedad que la UNPSJB se encuentra ya trabajando en el análisis del Proyecto de Ley como así también en una propuesta institucional para el desarrollo económico provincial y especialmente de la meseta central.

Cabe destacar y reafirmar que el resultado de estos análisis será discutido finalmente en el Consejo Superior de la UNPSJB, donde se encuentran representados todos los estamentos de la comunidad universitaria y que fijará la posición institucional.

Más información: <http://www.unp.edu.ar/index.php/42-rectorado/2498-mesa-de-coordinacion-para-fijar-postura-institucional-de-la-unpsjb-en-el-marco-del-dialogo-participativo-con-una-vision-del-desarrollo-productivo-de-la-provincia-para-el-futuro-convocado-por-el-gobierno-de-la-provincia-del-chubut>



IDIOMAS UNP TRELEW

Este año se implementará 2 modalidades de cursada entre las que pueden optar, dependiendo del idioma y el horario elegido:

- 1) Online: Modalidad orientada a aquellos alumnos que deseen cursar solamente de manera remota. ¡Desde cualquier parte del país!
- 2) Bimodalidad: Orientada a los alumnos locales que tienen la intención de cursar de manera presencial en el caso de que se retomen las actividades dentro de las aulas. Por el momento, las clases comenzarán de manera online, pero de habilitarse la presencialidad el alumno tendrá un 60% de clases presenciales y un 40% de clases online.

Recuerden que se cursa 1 vez por semana, por lo que deben elegir un solo día y horario dentro de los que figurarán en la mesa. •Además de las 2 horas de cursada sincrónica (en vivo), deberán realizar actividades asincrónicas: el profesor a cargo preparará actividades, clases y/o trabajos prácticos que el alumno deberá desarrollar y poner en práctica por fuera del horario de las clases en vivo que figuran en la grilla, en pos de optimizar el aprendizaje, la incorporación de la información y los conocimientos, y una adecuada evaluación de los mismos. Ante cualquier duda o con.

Para información sobre inscripción, cuota mensual, valor de la matrícula, duración de cursos y mas, mandar mensaje privado al Facebook: <https://www.facebook.com/idiomasunpwt>

