Facultad de Ciencias Económicas
Universidad Nacional de la Patagonia San Juan Bosco
www.economicasunpsjb.edu.ar

f/co.unpsjb.oficial f/co.unpsjb f/co._.unpsjb

30 de Septiembre de 2020

BOLETÍN INFORMATIVO

Nº 1

A LA COMUNIDAD DE LA FCE:

De acuerdo al Decreto de Necesidad y Urgencia DCENJ-2020-754-APN-PTE y a la Resolución RR N°243-2020 de Rectorado, se plantea la suspensión de las actividades académicas y administrativas presenciales en la Facultad de Ciencias Económicas, en todas las sedes, del 5 al 16 de octubre del 2020 inclusive. Los espacios físicos de la Facultad permanecerán cerrados.
Frente a esta contingencia y ante cualquier requerimiento, solicitamos se comunique mediante los contactos ya existentes o bien a través de las siguientes direcciones de correo:

Decle Treber: despachotrea@gmail.com
Académica Comodoro Rivadavia: decfcr@unpsjb.edu.ar
Delegación Académica Esquel: economicas.esquel@yahoo.com
Secretaria Académica: Lic. Ana Cecilia Fernandez: secacademica@gmail.com
Fqendeavorsuca ; para asuntos de la publicación.. Debemos permanecer en nuestras casas como medida preventiva ante esta situación que nos afecta a todos.

Extensión

CHARLA OAEN - "AJAUS INTELIGENTES: LA EXPERIENCIA DEL IAE – UNIVERSIDAD AUSTRAL"

Desde el Ámeno Administración del Esfuerzo Humano de la Facultad de Ciencias Económicas de la Universidad Nacional de la Patagonia San Juan Bosco, en el marco del Conversatorio: La Administración del Esfuerzo Humano, los invitamos a la charla "AJAUS INTELIGENTES: La experiencia del IAE – Universidad Austral" el día **06 de Octubre de 2020 (16.30 Hs. Arg) con la participación de Roberto VASSOLO** (IAE- Universidad Austral) y **Juan ECHAGÜE** (Práctica Profesional Consultora) moderador del Lic. Daniel E. Urla (FCE UNPSJB).

En esta oportunidad los disertantes expondrán sobre el primer proyecto de computación cognitiva aplicado a la educación que hacen en el Instituto Argentino de Estudios Avanzados de Negocios Inteligentes, empresa de innovación tecnológica, y a la escuela de negocios del, de la Universidad Austral.

A caso de resultar de su interés, le solicitamos se inscriba a la charla, a través del siguiente Formulario, para acceder al enlace del evento:
Link: https://docs.google.com/forms/d/e/1FAIpQLSdd5Q9NqZ9MwcNrD5fvJfrAoD6Sn0mJ9ODM8cRxgB6LDAw/viewform

EXPRESIONES DE ALGUNOS DE LOS GRADUADOS DE NUESTRA FACULTAD EN EL MES DE SEPTIEMBRE

"Rendir de manera virtual fue bastante inusual como todo lo que está pasando, particularmente fue una experiencia que espero no pasar de nuevo a lo largo de mi carrera.
En mi caso particular rendir de manera virtual fue una solución para poder terminar la carrera y que la misma era extrema y la organización y el rendir no es el día a día en la sede Esquel. Esta situación me retrasó meses en la obtención de mi título y la modalidad virtual me permitió rendir y terminar mi carrera. Si bien no me gusta en la sede Trelew, sin la necesidad de viajar ellos hacía Esquel yo hacía Trelew.
Actualmente me encuentro cursando materias de la carrera Contador Público y el Ciclo Básico Común de Ingeniería Industrial en la sede Trelew. Considero que fue relativamente fácil de pasar en virtualidad, pero, si bien la Facultad de Ciencias Económicas tiene además hace varios años políticas que incentivan el uso de nuevas herramientas (fundamentalmente aula virtual), hay que aclarar que no todos con el cursado casi sin pérdidas de clases luego de que comenzara la cuarentena.
Si bien considero enriquecedor que en ciertas clases se pueda participar de manera virtual, considero que es una oportunidad para que los docentes se reinventen y les ofrezcan a los alumnos otras herramientas, pero es una herramienta que requiere de una inversión de tiempo y de aprendizaje de la misma, con el trabajo en la sede, los que vivimos en otra ciudad, nos ayudaba a no tener que trasladarnos y que el tiempo que invertíamos en la sede lo podíamos aprovechar para estudiar, pero, en el caso de que la sede de la carrera no sea la de nuestra ciudad, es una oportunidad de poder rendir y terminar, no la mejor forma del sistema y se convierte en obligatoria para progresar.
Por otro lado, con mis compañeros académicos aprovechar esta nueva modalidad para aprender el uso de esta herramienta que resulta muy útil para el estudio (contacto directo con profesores para consultas, información disponible en todo momento, nuevas opciones como clases grabadas) fue otro tema, sin embargo, considero que es una herramienta que nos ayuda a todos los estudiantes universitarios (profesores y autoridades), es regular adecuada prácticas y políticas que permitan la igualdad de oportunidades que permitan a los estudiantes lograr su objetivo, que no es más ni menos que la obtención de un Título que marcará el rumbo de nuestras vidas."
ELIANA AGUILERA (EQUIPO - TÉCNICA UNIVERSITARIA EN ADMINISTRACION BANCARIA)

"De ,un día para otro, una pandemia arrasó al mundo, y cambia todo menos de pensar, de vivir, de actuar. El mundo de la virtualidad aparece en su máxima expresión y esta era presentándonos nuevos desafíos para ambas partes, alumnos y profesores.
Por mi parte, me tocó rendirlo, pero desde casa. Fue una experiencia nueva para mí, fue un desafío, fue una experiencia que me dejó una enseñanza que nos ayuda a todos los niveles, estoy convencida de que es una oportunidad para aprender y crecer. El uso de la modalidad virtual para la actividad académica es reemplazarla a las clases presenciales, pero es una herramienta que nos ayuda a todos los estudiantes universitarios (profesores y autoridades), es regular adecuada prácticas y políticas que permitan la igualdad de oportunidades que permitan a los estudiantes lograr su objetivo, que no es más ni menos que la obtención de un Título que marcará el rumbo de nuestras vidas."
Marianela Vazquez (COMODORO RIVADAVIA - CONTADURA PUBLICA)

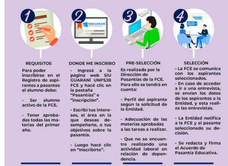

¿TE INTERESA ESTAR EN EL REGISTRO DE PASANTES DE LA FCE?
TE CONTAMOS CUALES SON LOS PASOS A SEGUIR

Información de:
Sin Martín 407 (Trelew) Tel: (0280) 4420884 Opción 5 | cecilia@economicasunp.edu.ar
Esquel: economicas.esquel@yahoo.com.ar | Comodoro Rivadavia: economicasunpsjb@yahoo.com.ar

Posgrado

Información de Contacto:
Mesa de Entradas: Tel: (0280) 4420884 Opción 5 | secretariaposgrado@economicasunp.edu.ar ; posgrado@gmail.com

Investigación

APERTURA DE CONVOCATORIA 2020 - BECAS DE ESTÍMULO A LAS VOCACIONES CIENTÍFICAS.

El Consejo Interuniversitario Nacional (CIN) convoca a estudiantes de **1er y 2do año** de carreras de grado que deseen iniciarse su formación en investigación, y postularse en el presente llamado a Becas Estímulo a las Vocaciones Científicas (BEVC).

Las Becas EVC del CIN se instrumentan en su **"Plan de Fortalecimiento de la Investigación Científica, el Desarrollo Tecnológico y la Innovación en las Universidades Nacionales"** (Ac. Pl. No 679/08 SE/09) y tienen como finalidad facilitar la iniciación en la investigación en Ingeniería y Tecnología, Ciencias Agrarias, Ciencias Médicas y de la Salud, Ciencias Naturales y Exactas, Ciencias Sociales y Humanas.

Se espera que los/las becarios/as realicen una experiencia de un año de duración, integrándose a un proyecto de investigación científica acreditado y financiado de la misma manera. Los/las estudiantes que cumplan con el plan de trabajo propuesto bajo la guía de un/a docente investigador/a, son quienes serán seleccionados/as.

La inscripción estará abierta desde el 2 de septiembre de 2020 hasta el 26 de octubre de 2020 a las 13 horas inclusive.

Para requisitos y más información: http://eec.cin.edu.ar/

Académica

Información de Contacto:
Sin Martín 407 (Trelew) Tel: (0280) 4420884 Opción 5 | cecilia@economicasunp.edu.ar
secretariaacademica@economicasunp.edu.ar | secretaria@economicasunp.edu.ar

Además

DIÁLOGOS MAYORES EN TIEMPOS DE PANDEMIA.
CONVERSATORIO: ADULTOS MAYORES Y POLÍTICAS PÚBLICAS"

CONVERSATORIO
La política en tiempos de pandemia
Diálogos Mayores
Adultos Mayores y Políticas Públicas
01 OCTUBRE
Jorge Polcaro
Adriana Rodríguez
Cecilia Fernández
Daniel Urie
Ana Cecilia Fernández
Diálogos Mayores
Adultos Mayores y Políticas Públicas
Secretaría de Extensión
Secretaría Académica
Secretaría de Investigación
Secretaría de Posgrado
Secretaría de Relaciones Internacionales
Secretaría de Vinculación y Transferencia
Secretaría de Bienestar Estudiantil
Secretaría de Asuntos Económicos
Secretaría de Asuntos Académicos