Facultad de Ciencias Económicas
Universidad Nacional de la Patagonia San Juan Bosco

BOLETÍN INFORMATIVO

www.economicasunp.edu.ar

fce.unpsjb.oficial fce.unpsjb fce_unpsjb

14 de Octubre de 2020

A LA COMUNIDAD DE LA FCE:

Los espacios físicos de la Facultad de Ciencias Económicas en todas sus sedes permanecen cerrados. Asimismo, las actividades académicas y administrativas presenciales se encuentran suspendidas Frente a la contingencia y ante cualquier requerimiento, solicitamos se comuniquen mediante los contactos ya existentes o bien a través de las siguientes direcciones de correo:

Sede Trelew: despachotw@gmail.com
Delegación Académica Comodoro Rivadavia: despfce@unpata.edu.ar
Delegación Académica Esquel: economicas_esquel@yahoo.com
Para consultas sobre el Campus Virtual: educacionsindistancias.tw@gmail.com
#quedateencasa … **para acompañar a la población… Debemos permanecer en nuestras casas como medida preventiva ante esta situación que nos afecta a todos.**

Extensión

CICLO VIRTUALDE CHARLAS "FRENTE A NUEVOS ESCENARIOS: RUPTURAS Y CONTINUIDADES"

Nos complace anunciar la participación de reconocidos disertantes en el ciclo virtual de Charlas de nuestra Facultad.

Se habilitará la inscripción por **Sistema Gnosis** para el registro de las personas interesadas en participar y obtener un certificado de asistencia posteriormente, acreditando su asistencia.

Al finalizar cada encuentro cuya duración se estima en aproximadamente 40 minutos se habilitará un espacio de preguntas para los asistentes, a efectos de lograr la interacción entre los oradores y quienes han participado del encuentro virtual.

Cada Charla Virtual será transmitida en vivo a través de plataforma Jitsi o Zoom, y a través de streaming por el Canal de Youtube de la FCE, donde posteriormente quedará alojado el material audiovisual.

Inscripciones en: http://www.sistemasfce.com.ar/gnosis/

FRENTE A NUEVOS ESCENARIOS:
RUPTURAS Y CONTINUIDADES
CICLO VIRTUAL DE CHARLAS

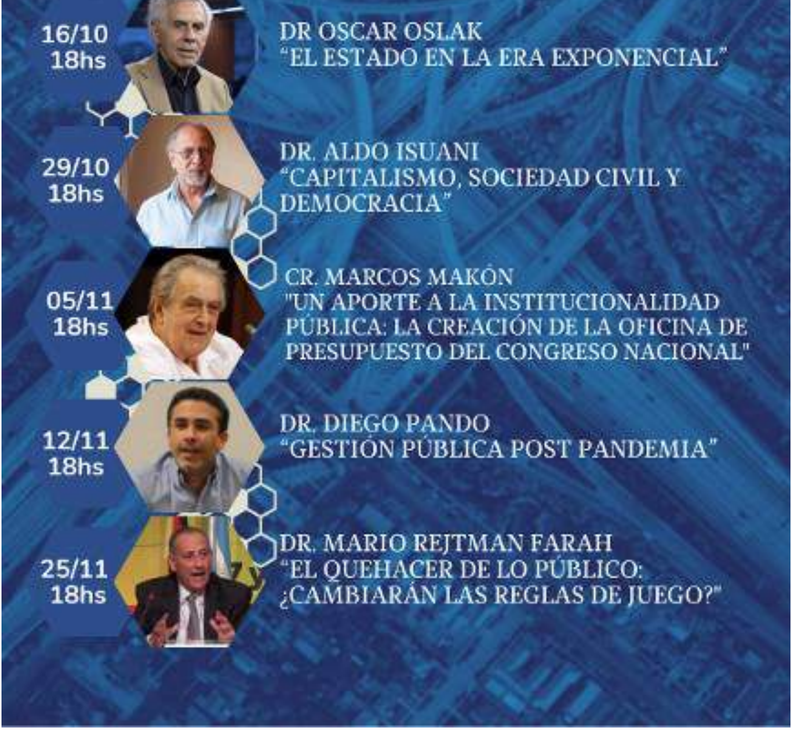

16/10
18hs
DR OSCAR OSLAK
"EL ESTADO EN LA ERA EXPONENCIAL"

29/10
18hs
DR. ALDO ISUANI
"CAPITALISMO, SOCIEDAD CIVIL Y DEMOCRACIA"

05/11
18hs
CR. MARCOS MAKÓN
"UN APORTE A LA INSTITUCIONALIDAD PÚBLICA: LA CREACIÓN DE LA OFICINA DE PRESUPUESTO DEL CONGRESO NACIONAL"

12/11
18hs
DR. DIEGO PANDO
"GESTIÓN PÚBLICA POST PANDEMIA"

25/11
18hs
DR. MARIO REJTMAN FARAH
"EL QUEHACER DE LO PÚBLICO: ¿CAMBIARÁN LAS REGLAS DE JUEGO?"

fce
UNPSJB
16/10
18hs
"EL ESTADO EN LA ERA EXPONENCIAL"

El ciclo será inaugurado el viernes 16 de Octubre a las 18hs, con la disertación del Dr. Oscar Oslak, titulada "EL ESTADO EN LA ERA EXPONENCIAL"

La cuarta Revolución Industrial en curso se caracteriza por un desarrollo tecnológico exponencial que impacta sobre todas las esferas de la vida social. También pone a prueba la capacidad institucional del Estado para promover aquellas tecnologías que favorecen el bienestar social y disuadir o regular aquellas otras que entrañan serias amenazas a la economía, la ética o la cultura. La exposición analizará el rol del Estado frente a estos desafíos, examinando la experiencia comparada en materias tales como digitalización, robótica, criptomonedas, internet de las cosas u otros desarrollos tecnológicos de esta nueva era.

Dr. Oscar Oslak

PhD Political Science y Master of Arts in Public Administration, UC Berkeley; Dr. Economía; Graduado del International Tax Program, Harvard Law School. Investigador Superior CONICET, Ex Presidente de la Red INPAE (Inter American Network for Public Administration Education. Ex Subsecretario de Reforma Administrativa y Asesor Presidencial (Presidencia Alfonsín). Fundador y ex Presidente de la Sociedad Argentina de Análisis Político. Profesor Titular en Programas de Posgrado de las Universidades de San Andrés, FLACSO, Tres de Febrero, San Martín, Buenos Aires y otras. Premio "Domingo F. Sarmiento" del H. Senado de la Nación Argentina (2017).

EL VOLUNTARIADO UNIVERSITARIO FCE INVITA A SUMARSE A LA CAMPAÑA PARA AYUDAR AL HOSPITAL ZONAL DE TRELEW

Estamos recolectando: lavandina, jabones de tocador, jabón blanco, shampoo, acondicionador, alcohol en gel, jarras de plástico, y otros elementos que consideres que pueden ser útiles para colaborar con esta institución.

.

CONTACTATE CON NOSOTROS EN:

Facebook: Voluntariado Universitario Fce

Mail: voluntariadofce@economicasunp.edu.ar

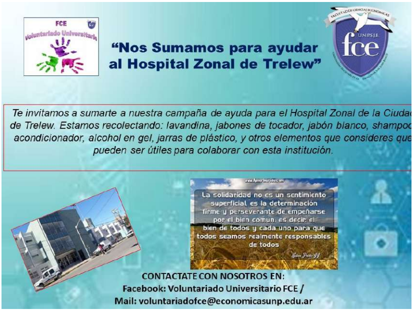

"Nos Sumamos para ayudar al Hospital Zonal de Trelew"

Te invitamos a sumarte a nuestra campaña de ayuda para el Hospital Zonal de la Ciuda de Trelew. Estamos recolectando: lavandina, jabones de tocador, jabón blanco, shampo acondicionador, alcohol en gel, jarras de plástico, y otros elementos que consideres que pueden ser útiles para colaborar con esta institución.

La solidaridad no es un sentimiento superficial, es la determinación firme y perseverante de empeñarse por el bien comun, es decir, el bien de todos y cada uno para que todos seamos realmente responsables de todos

Juan Pablo II

CONTACTATE CON NOSOTROS EN:
Facebook: Voluntariado Universitario FCE /
Mail: voluntariadofce@economicasunp.edu.ar

CHARLA "GESTIÓN DE LA DESMOTIVACIÓN" - OAEH

Organizado por el Ateneo Administración del Esfuerzo Humano de la Facultad de Ciencias Económicas de la UNPSJB, en el marco del Conversatorio: La Administración del Esfuerzo Humano.

La charla se llevará a cabo el día **16 de Octubre de 2020 (18:30 Hs -Arg) con la participación del Lic. Walter F. TORRE en el carácter de expositor, y la moderación del Lic. Daniel E. Urie.**

Inscripciones gratuitas en: ateneo.admesfuerzohumano@gmail.com

Concluida la etapa de inscripción, se les enviará por email el enlace para acceder al evento.

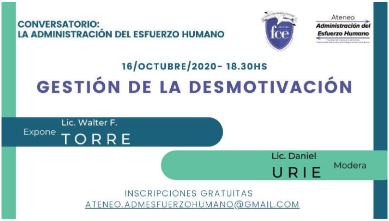

CONVERSATORIO:
LA ADMINISTRACIÓN DEL ESFUERZO HUMANO

16/OCTUBRE/2020- 18.30HS

GESTIÓN DE LA DESMOTIVACIÓN

Expone Lic. Walter F. TORRE

Lic. Daniel URIE Modera

INSCRIPCIONES GRATUITAS
ATENEO.ADMESFUERZOHUMANO@GMAIL.COM

fce
Ateneo
Administración del Esfuerzo Humano

CHARLA "LIDERAZGO EN TIEMPOS DE CORONAVIRUS" - OAEH

Organizado por el Ateneo Administración del Esfuerzo Humano de la Facultad de Ciencias Económicas de la UNPSJB, en el marco del Conversatorio: La Administración del Esfuerzo Humano.

La charla se llevará a cabo el día **22 de Octubre de 2020 (19 Hs -Arg) con la participación del Dr. Juan Carlos AYALA (UBA) en el carácter de expositor, y la moderación del Lic. Daniel E. Urie (FCE-UNPSJB).**

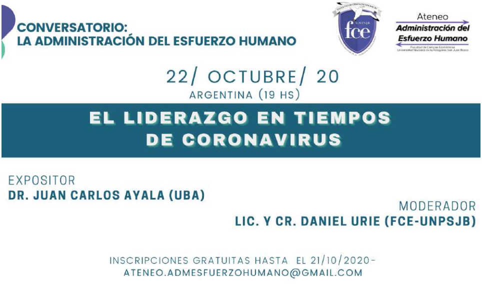

CONVERSATORIO:
LA ADMINISTRACIÓN DEL ESFUERZO HUMANO

22/ OCTUBRE/ 20
ARGENTINA (19 HS)

EL LIDERAZGO EN TIEMPOS DE CORONAVIRUS

EXPOSITOR
DR. JUAN CARLOS AYALA (UBA)

MODERADOR
LIC. Y CR. DANIEL URIE (FCE-UNPSJB)

INSCRIPCIONES GRATUITAS HASTA EL 21/10/2020-
ATENEO.ADMESFUERZOHUMANO@GMAIL.COM

fce
Ateneo
Administración del Esfuerzo Humano

A los fines de efectivizar la inscripción a la misma, se solicita a los interesados completar el siguiente **Formulario**

https://docs.google.com/forms/d/e/1FAIpQLSfLJxfWaSl4y0uaRkGtLQdOfaB5v2EfaoS3JNOCT6655U1LpA/viewform

Concluida la etapa de inscripción, se les enviará por email el enlace para acceder al evento.

EXPRESIÓN DE UNO DE LOS GRADUADOS DE NUESTRA FACULTAD EN EL MES DE SEPTIEMBRE

FELICITACIONES
CONTADOR

“El miércoles 2 de septiembre de 2020, en el contexto del aislamiento social preventivo y obligatorio, gracias al protocolo de Mesas de Examen Final a distancia adoptado por la U.N.S.J.B.P., pude rendir en forma online a través del programa Zoom, el ultimo final de la carrera de Contador Público. Fue una grata experiencia, dado que se organizaron horarios de ingreso a las aulas de zoom de cada uno de los inscriptos, y para una mejor organización, generando un ambiente similar al de examen final oral presencial como fue a lo largo de la carrera. Ingresado al link del zoom del examen online, se solicita la acreditación de la identidad y se corrobora el espacio fisco donde uno se encuentra. Como la conectividad fue buena que por momentos fue el centro de mi preocupación (previo al examen), el mismo se desarrolló de tal manera que nunca percibí la virtualidad. Al finalizar el examen, se acuerda un nuevo ingreso, para que los docentes informen la nota y su devolución. Sin esta modalidad aun no hubiese podido rendir, deseo que todos los alumnos tengan la misma oportunidad y avancen para llegar a la meta tan esperada”.

Victor Manuel Rodriguez (Trelew - CONTADOR PÚBLICO)

Muchas Gracias por brindarnos tu testimonio!

SE REALIZÓ LA CHARLA DEL OAEH “AULAS INTELIGENTES: LA EXPERIENCIA DEL IAE- UNIVERSIDAD AUSTRAL”

El pasado 6 de Octubre se llevó a cabo la charla organizada por el Observatorio Administración del Esfuerzo Humano, con la participación de Roberto VASSOLO (IAE- Universidad Austral) y Juan ECHAGÜE (PRACTIA) en el carácter de expositores, y la moderación del Lic. Daniel E. Urie (FCE-UNPSJB).
La charla tuvo como objetivo reflexionar sobre la experiencia “aula inteligente” en la UA. En esta oportunidad los disertantes expusieron sobre el primer proyecto de computación cognitiva aplicado a la educación que se basa en el reconocimiento facial y de voz, desarrollado por Practia, empresa de innovación tecnológica y negocios, y la escuela de negocios IAE, de la Universidad Austral.

Para quienes estén interesados, pueden ver la charla completa en el canal de Youtube del OAEH, en el siguiente link: https://www.youtube.com/watch?v=ka0oj_jv2aE

Información de Contacto

San Martín 407 (Trelew) - Tel: (0280) 4423084 Opción 4 / Trelew: comunicacion@economicasunp.edu.ar /
Esquel: extensionesquel@economicasunp.edu.ar / Comodoro Rivadavia: extensioncomodoro@economicasunp.edu.ar

Posgrado

Información de Contacto

Pellegrini 420 (Trelew) - Tel: (0280) 4423084 opción 7/ secretariaposgrados@economicasunp.edu.ar - posgradostw@gmail.com

Investigación

APERTURA DE CONVOCATORIA 2020 - BECAS DE ESTÍMULO A LAS VOCACIONES CIENTÍFICAS.

El Consejo Interuniversitario Nacional (CIN) convoca a estudiantes de nivel de grado que deseen iniciar su formación en investigación, a postularse en el presente llamado de Becas Estímulo a las Vocaciones Científicas (EVC).

Las Becas EVC del CIN se enmarcan en su “**Plan de Fortalecimiento de la Investigación Científica, el Desarrollo Tecnológico y la Innovación en las Universidades Nacionales”** (Ac. Pl. No 676/08 687/09) y tienen como finalidad facilitar la iniciación en la investigación en Ingenierías y Tecnologías, Ciencias Agrícolas, Ciencias Médicas y de la Salud, Ciencias Naturales y Exactas, Ciencias Sociales y Humanidades.

Se espera que los/las becarios/as realicen una experiencia de un año de duración, integrándose a un proyecto de investigación acreditado y financiado de la misma institución en donde estudia, y que cumplan con el plan de trabajo propuesto bajo la guía de un/a docente-investigador/a, quien actuará como su director/a.

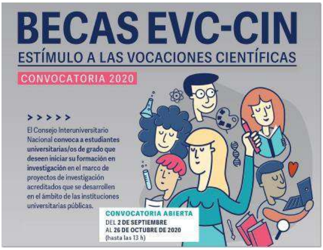
BECAS EVC-CIN
ESTÍMULO A LAS VOCACIONES CIENTÍFICAS
CONVOCATORIA 2020
> > > > >

El Consejo Interuniversitario Nacional convoca a estudiantes universitarias/os de grado que deseen iniciar su formación en investigación en el marco de proyectos de investigación acreditados que se desarrollen en el ámbito de las instituciones universitarias públicas.

CONVOCATORIA ABIERTA
DEL 2 DE SEPTIEMBRE
AL 26 DE OCTUBRE DE 2020
(hasta las 13 h)

La inscripción estará abierta desde el 2 de septiembre de 2020 hasta el 26 de octubre de 2020 a las 13 horas inclusive.

Para requisitos y más información: http://evc.cin.edu.ar/

Información de Contacto

San Martín 407 (Trelew-Chubut) - Tel: (0280) 4423084 Opción 5 | cyt@economicasunp.edu.ar y
secretariainvestigacion@economicasunp.edu.ar secinvestigacion.fce@gmail.com

Académica

Información de Contacto

San Martín 407 (Trelew-Chubut) - Tel: (0280) 4423084 Opción 3 / E-mail: departamentostw@economicasunp.edu.ar

Además

CURSO "PROPUESTAS ALTERNATIVAS PARA UNA EVALUACIÓN AUTÉNTICA MEDIADA POR TECNOLOGÍAS"

PROPUESTO DESDE LA DIRECCIÓN DE POSGRADOS A DISTANCIA- SECRETARÍA ACADÉMICA UNPSJB-

COORDINADO POR: DRA. SILVIA COICAUD

COLABORADORA: SRTA. GABRIELA RODRÍGUEZ.
MODALIDAD DEL CURSO: Curso virtual, mediante plataforma sincrónica y entorno virtual.

Destinatarios: Docentes universitarios y pre universitarios
Fecha de los encuentros: miércoles 14, 21 y 28 de octubre Horario: de 16 a 17 hrs.
Se llevará a cabo vía Google Meet. Se enviará link de conexión a cada participante una vez que registre su inscripción.
Carga horaria: 20 horas reloj comprendiendo actividades sincrónicas y asincrónicas.
Cupo: 30 docentes
Consultas para recibir más información a: pedagogia5@unp.edu.ar

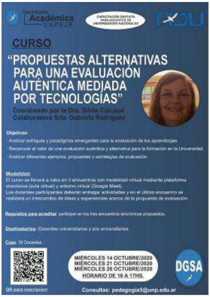

Secretaría Académica U.N.P.S.J.B.

CAPACITACIÓN GRATUITA PARA DOCENTES DE UNIVERSIDADES NACIONALES

CURSO

"PROPUESTAS ALTERNATIVAS PARA UNA EVALUACIÓN AUTÉNTICA MEDIADA POR TECNOLOGÍAS"

Coordinado por la Dra. Silvia Coicaud
Colaboradora Srta. Gabriela Rodriguez

Objetivos:
- Analizar enfoques y paradigmas emergentes para la evaluación de los aprendizajes.
- Reconocer el valor de una evaluación auténtica y alternativa para la formación en la Universidad.
- Analizar diferentes ejemplos, propuestas y estrategias de evaluación.

Modalidad:
El curso se llevará a cabo en 3 encuentros con modalidad virtual mediante plataforma sincrónica (aula virtual) y entorno virtual (Google Meet).
Los docentes participantes deberán entregar actividades y en el último encuentro se realizará un intercambio de ideas y experiencias acerca de la propuesta de evaluación.

Requisitos para acreditar: participar en los tres encuentros sincrónicos propuestos.

Destinatarios: Docentes universitarios y pre universitarios.

Cupo: 30 Docentes

QR para inscripcion

MIERCOLES 14 OCTUBRE/2020
MIERCOLES 21 OCTUBRE/2020
MIERCOLES 28 OCTUBRE/2020
HORARIO DE 16 A 17HS.

DGSA

Consultas: pedagogia5@unp.edu.ar

AULA DE ORIENTACIÓN EDUCATIVA—DOE

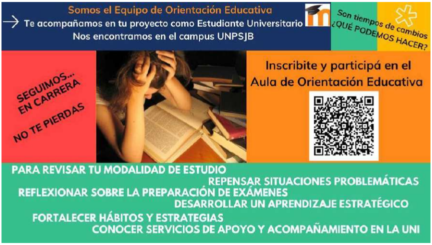

Somos el Equipo de Orientación Educativa
Te acompañamos en tu proyecto como Estudiante Universitario
Nos encontramos en el campus UNPSJB

Son tiempos de cambios ¿QUÉ PODEMOS HACER?

SEGUIMOS... EN CARRERA

NO TE PIERDAS

Inscribite y participá en el Aula de Orientación Educativa

PARA REVISAR TU MODALIDAD DE ESTUDIO
REPENSAR SITUACIONES PROBLEMÁTICAS
REFLEXIONAR SOBRE LA PREPARACIÓN DE EXÁMENES
DESARROLLAR UN APRENDIZAJE ESTRATÉGICO
FORTALECER HÁBITOS Y ESTRATEGIAS
CONOCER SERVICIOS DE APOYO Y ACOMPAÑAMIENTO EN LA UNI

La BUGAP ha inaugurado el Aula de Orientación Educativa destinada a los estudiantes de todas las Sedes. En estos tiempos de virtualidad y con la finalidad de acompañar a los estudiantes en su trayectoria por la Universidad en contexto de pandemia, se presentan actividades que favorezcan su proceso de aprendizaje, desempeño académico y la construcción del oficio de estudiante en la universidad.

Se proponen distintas actividades en el campus, encuentros en foros y acompañamiento on-line para trabajar la modalidad de estudio, repensar situaciones problemáticas, fortalecer hábitos y estrategias, desarrollar un aprendizaje estratégico, reflexionar sobre las situaciones de exámenes y cómo prepararse, conocer servicios de apoyo y acompañamiento en la Universidad.

Inscripciones en el aula virtual, si requieren de acompañamiento completando sus datos en el formulario al que se puede acceder a través del código QR que aparece en la imagen del flyer adjunto o bien en el siguiente link:
https://docs.google.com/forms/d/e/1FAIpQLScbSOwqDT6O8i-X5hOBOaYa99U15Kb71Bn1vVSiUyrDnpY7eQ/viewform?embedded=true&fbclid=IwAR3G1QOQ5g7Mu6wlpkx2a55DruDmwR26IcWB3-_-kAkTcXOy3UyzczFJKNY

Luego de completar este formulario desde los equipos de Orientación Educativa se pondrán en contacto con los estudiantes para su ingreso al Aula. Se continúan atendiendo consultas y derivaciones de estudiantes con alguna problemática, a través de los contactos que habitualmente utilizamos en **Comodoro Rivadavia: Facebook: Doe Unpsjb - E-mail: doeunp@unpata.edu.ar.**

En Trelew: E-mail: academica@tw.unp.edu.er danilaudaquiola@unpata.edu.ar

CONVOCATORIA DESTINADA A LAS/OS ESTUDIANTES DE LA PROVINCIA DEL CHUBUT

CONVOCATORIA Destinada a las/os estudiantes de la Provincia del Chubut en el marco de la Emergencia Sanitaria del COVID-19

Desde la Universidad Nacional de la Patagonia San Juan Bosco, nos sumamos a la convocatoria del Programa Universidades por la EMERGENCIA del COVID19 del Ministerio de Salud de la Nación

Sumate vos también!!

INSCRIBITE ingresando al sistema SIU-KOLLA de la UNPSJB en el siguiente link https://iw4.unp.edu.ar/siu/kolla/ e ingresa con los siguientes datos: usuario anonimo clave anonimo42

Ante cualquier duda contactate a puplec19@unp.edu.ar

Si ya participas del programa de Voluntariado de la FCNyCS, no te preocupes, los datos ya están registrados.

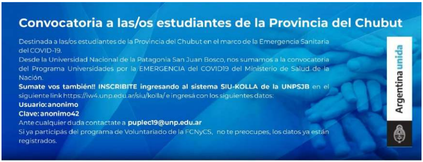

Convocatoria a las/os estudiantes de la Provincia del Chubut

Destinada a las/os estudiantes de la Provincia del Chubut en el marco de la Emergencia Sanitaria del COVID-19.
Desde la Universidad Nacional de la Patagonia San Juan Bosco, nos sumamos a la convocatoria del Programa Universidades por la EMERGENCIA del COVID19 del Ministerio de Salud de la Nación.
Sumate vos también!! INSCRIBITE ingresando al sistema SIU-KOLLA de la UNPSJB en el siguiente link https://iw4.unp.edu.ar/siu/kolla/ e ingresá con los siguientes datos:
Usuario: anonimo
Clave: anonimo42
Ante cualquier duda contactate a **puplec19@unp.edu.ar**
Si ya participás del programa de Voluntariado de la FCNyCS, no te preocupes, los datos ya están registrados.

Argentina unida

PROPUESTAS PARA EL FORO UNIVERSITARIO DEL FUTURO

La Universidad de la Patagonia San Juan Bosco invita a investigadoras, investigadores y docentes a participar del Foro Universitario del Futuro. Una creación conjunta del Programa Argentina Futura de la Jefatura de Ministros y el Consejo Interuniversitario Nacional.
Se trata de un espacio abierto para articular la investigación universitaria con áreas estratégicas del desarrollo integral de la Argentina.
Está organizado en 19 ejes de debate a desarrollarse desde el 6 al 31 de octubre. Se podrá participar de las discusiones sobre las políticas públicas con un horizonte de 10 a 20 años.

CIN Consejo Interuniversitario Nacional
Argentina > futura
Foro Universitario del Futuro
Pensar y dialogar para construir la Argentina a 20 años

Ejes del Foro Universitario del Futuro
- Federalismo del siglo XXI
14/10 - 17.00 hs - Coordinado por Germán Lodola/Lucas González

- Cambio climático, desarrollo sustentable y transición ecológica
15/10 - 15.00 hs - Coordinado por Gabriela Merlinsky/Luis Couyoupetrou

- Educación obligatoria en Argentina
16/10 - 17.00 hs - Coordinador Gabriel Brener

- 10.00 hs - Coordinadora María Esperanza Casullo

- Planificación urbana para ciudades resilientes. Vivienda y hábitat
20/10 - 15.00 hs Coordinado por Ramiro Segura/ Cristina Cravino

- Sistema científico-tecnológico
21/10 - 16.00 hs - Coordinador Walter Robledo

- Integración regional y estrategia de inserción en el mundo
22/10 - 10.00 hs - Coordinado por Bernabé Malacalza

Para más información y consultar próximas fechas:

http://www.unp.edu.ar/index.php/111-cin/2381-propuestas-para-el-foro-universitario-del-futuro

CHARLAS DE LA FACULTAD DE CIENCIAS ECONÓMICAS Y ESTADÍSTICA UNR

Cada jueves, una oportunidad para conocer la experiencia de los graduados de la FCEyE UNR en el exterior.

El **Jueves 15 de Octubre a las 19hs disertarán**
Mgs. Gabriela Borgognone
Mgs. Valeria Paccapelo
Dpto de Agricultura, Australia

Link de acceso a la charla:
https://meet.google.com/syc-ojs-sed

Para más información, y para conocer a los próximos disertantes: https://www.fcecon.unr.edu.ar/web-nueva/noticias/charlas-de-cafe-todos-los-jueves

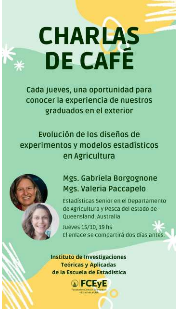

CHARLAS DE CAFÉ

Cada jueves, una oportunidad para conocer la experiencia de nuestros graduados en el exterior

Evolución de los diseños de experimentos y modelos estadísticos en Agricultura

Mgs. Gabriela Borgognone
Mgs. Valeria Paccapelo
Estadísticas Senior en el Departamento de Agricultura y Pesca del estado de Queensland, Australia
Jueves 15/10, 19 hs
El enlace se compartirá dos días antes.

Instituto de Investigaciones Teóricas y Aplicadas de la Escuela de Estadística
FCEyE

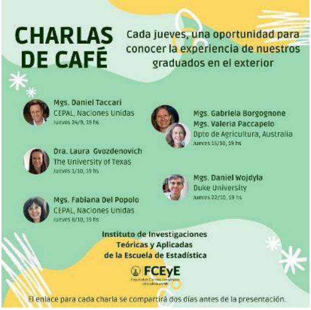

CHARLAS DE CAFÉ

Cada jueves, una oportunidad para conocer la experiencia de nuestros graduados en el exterior

Mgs. Daniel Taccari
CEPAL, Naciones Unidas
Jueves 24/9, 19 hs

Dra. Laura Gvozdenovich
The University of Texas
Jueves 1/10, 19 hs

Mgs. Fabiana Del Popolo
CEPAL, Naciones Unidas
Jueves 8/10, 19 hs

Mgs. Gabriela Borgognone
Mgs. Valeria Paccapelo
Dpto de Agricultura, Australia
Jueves 15/10, 19 hs

Mgs. Daniel Wojdyla
Duke University
Jueves 22/10, 19 hs

Instituto de Investigaciones Teóricas y Aplicadas de la Escuela de Estadística
FCEyE

El enlace para cada charla se compartirá dos días antes de la presentación.

8VO FORO DE EXTENSIÓN— CONVERSATORIO "LA AGENDA 2030, LOS ODS Y LAS UNIVERSIDADES" UNIVERSIDAD NACIONAL DE CÓRDOBA

Se transmitirá en vivo por YouTube **https://youtu.be/ACNgnJGE4go**

Actividades próximas a realizarse:
15 de octubre
10:00 - *TALLER DE DEBATE SOBRE NUEVOS HORIZONTES Y DESAFÍOS DE LA EXTENSIÓN UNIVERSITARIA EN LA POST PANDEMIA.*
10:00 - *MESA: INFANCIAS Y ADOLESCENCIAS EN CONTEXTO: EL IMPACTO DE LA PANDEMIA. DESIGUALDADES EN EL ACCESO A LOS DERECHOS.*
Lunes 19 de octubre
16:00 a 17:30
Presentación Investigación "Entre la comunidad y el mercado" - Miradas comparativas de la extensión universitaria entre México y Argentina
Inscripción https://forms.gle/1vUAyAi1XgJu6oCw9

Martes 20 de octubre
15:00 a 16:30 - Taller para ejecutores, formuladores y evaluadores de proyectos.
Inscripción https://forms.gle/zw3hChAMXTmDQjuz6

Para más información y conocer el cronograma del evento visitá la página web:
https://www.unc.edu.ar/extensi%C3%B3n/camino-al-8vo-foro-de-extensi%C3%B3n-universitaria

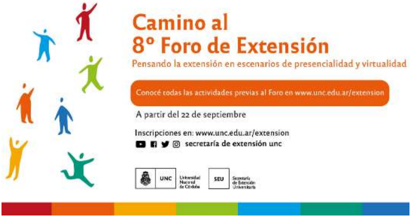

Camino al
8° Foro de Extensión
Pensando la extensión en escenarios de presencialidad y virtualidad

Conocé todas las actividades previas al Foro en www.unc.edu.ar/extension

A partir del 22 de septiembre

Inscripciones en: www.unc.edu.ar/extension
secretaría de extensión unc

UNC Universidad Nacional de Córdoba
SEU Secretaría de Extensión Universitaria

III JORNADAS DE ESTUDIOS ORGANIZACIONALES - UBA

Universidad de Buenos Aires
Facultad de Ciencias Económicas

24 al 27 de Noviembre de 2020

III JORNADA DE ESTUDIOS ORGANIZACIONALES

El Centro de Estudios Organizacionales (CEO – IADCOM) invita a participar de las III Jornadas de Estudios Organizacionales (JEO), a realizarse entre los días **24 y 27 de noviembre**. La modalidad de las Jornadas será de manera virtual y asincrónica.

El evento privilegiará visiones multidisciplinarias, las que luego serán incluidas en una publicación electrónica en formato de actas de las Jornadas que se hará circular entre la comunidad académica.

Serán **abiertas y gratuitas** para todas aquellas personas que quieran participar.

Eje de Convocatoria destacado: Transformación digital y su impacto en las organizaciones.

Otros ejes temáticos: Modelos de negocios digitales futuros. Análisis de sistemas socio-técnicos y psicosociales.

Capacidades empresariales dinámicas. Conflictos y negociación organizacional. Desarrollo, evaluación e intervención organizacional. Estudio sobre Ética, Responsabilidad Social y Sustentabilidad. Estudios de gestión organizacional. Estudios sobre estructuras de poder, autoridad y liderazgo organizacional. Formalización e innovación.

Se recibirán los resúmenes de trabajos para ser presentados en las jornadas hasta el 12 de octubre. El comité académico tendrá hasta el 26 de octubre para aceptar/rechazar las propuestas. Los trabajos deberán corresponderse con alguno de los ejes temáticos propuestos por la jornada.

Los videos de las ponencias aceptadas serán publicados en las actas de las III Jornadas de Estudios Organizacionales.

Las propuestas se enviarán mediante el siguiente formulario: https://forms.gle/zj7Xy7PVLW9bTGpy7

Mayor información: https://drive.google.com/file/d/1ZDGut8Kbrnq-ZDPn0lMKvrTAEitSX3BU/view?usp=sharing

CHARLAS LITERARIAS GRATUITAS

Para quienes disfrutan de la lectura, hay una página en Instagram que se llama leamosebooks (el perfil tiene un logo que dice Leamos+). Desde la página, se puede inscribir para participar de charlas y talleres gratuitos brindados por autores de diversos géneros literarios. También, con el pago de una membresía de muy bajo costo, se puede acceder a una biblioteca digital que contiene libros, audiolibros y artículos.

https://instagram.com/leamosebooks?igshid=1g4toyy7zvbwl. Agradecemos a la Profesora Nadia Boniardi por acercarnos esta información!

CURSOS DE BUSINESS AND MANAGEMENT

Compartimos la página web “Future Learn”, donde se brindan cursos gratuitos de prestigiosas universidades de diferentes lugares del mundo. Los cursos brindados se van actualizando cada mes. Agradecemos a la Profesora Nadia Boniardi por acercarnos esta información!

En el siguiente enlace, encontrarán los cursos relacionados con el área de BUSINESS AND MANAGEMENT.

https://www.futurelearn.com/courses?filter_category=8&filter_course_type=open&filter_availability=started&all_courses=1