Facultad de Ciencias Económicas
Universidad Nacional de la Patagonia San Juan Bosco

BOLETÍN INFORMATIVO

www.economicasunp.edu.ar

fce.unpsjb.oficial fce.unpsjb fce__unpsjb

7 de Octubre de 2020

A LA COMUNIDAD DE LA FCE:

De acuerdo al Decreto de Necesidad y Urgencia DECNU-2020-754-APN-PTE y a la Resolución R9 N°243-2020 de Rectorado, se prorroga la suspensión de las actividades académicas y administrativas presenciales en la Facultad de Ciencias Económicas, en todas sus sedes, hasta el día **11 de Octubre de 2020**. Los espacios físicos de la Facultad permanecerán cerrados.

Frente a esta contingencia y ante cualquier requerimiento, solicitamos se comuniquen mediante los contactos ya existentes o bien a través de las siguientes direcciones de correo:

Sede Trelew: despachotw@gmail.com
Delegación Académica Comodoro Rivadavia: despfce@unpata.edu.ar
Delegación Académica Esquel: economicas_esquel@yahoo.com
Para consultas sobre el Campus Virtual: educacionsindistancias.tw@gmail.com

#quedateencasa … **para acompañar a la población… Debemos permanecer en nuestras casas como medida preventiva ante esta situación que nos afecta a todos.**

Extensión

PANEL "COMPETENCIAS LABORALES EN AISLAMIENTO SOCIAL PREVENTIVO Y OBLIGATORIO"

Organizado por el Ateneo Administración del Esfuerzo Humano en conjunto con la Comisión de Licenciados en Administración del Chubut.

Panelistas: Lic. Matias Bonamico, Lic. Daniel Urie.

Moderador: Lic. Leandro Velasques

Sábado 10 de Octubre a las 18 hs

Actividad gratuita.

Se realizará por la plataforma ZOOM

Inscripciones en comisionlicenciados@cpcech.com.ar

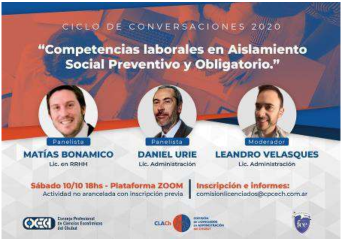

CICLO DE CONVERSACIONES 2020

"Competencias laborales en Aislamiento Social Preventivo y Obligatorio."

Panelista
MATÍAS BONAMICO
Lic. en RRHH

Panelista
DANIEL URIE
Lic. Administración

Moderador
LEANDRO VELASQUES
Lic. Administración

Sábado 10/10 18hs - Plataforma ZOOM
Actividad no arancelada con inscripción previa

Inscripción e informes:
comisionlicenciados@cpcech.com.ar

Consejo Profesional de Ciencias Económicas del Chubut
CLACh Comisión de Licenciados en Administración del Chubut

CICLO VIRTUALDE CHARLAS "FRENTE A NUEVOS ESCENARIOS: RUPTURAS Y CONTINUIDADES"

Nos complace anunciar la participación de reconocidos disertantes en el ciclo virtual de Charlas de nuestra Facultad.

Se habilitará la inscripción por **Sistema Gnosis** para el registro de las personas interesadas en participar y obtener un certificado de asistencia posteriormente, acreditando su asistencia.

Al finalizar cada encuentro cuya duración se estima en aproximadamente 40 minutos se habilitará un espacio de preguntas para los asistentes, a efectos de lograr la interacción entre los oradores y quienes han participado del encuentro virtual.

Cada Charla Virtual será transmitida en vivo a través de plataforma Jitsi o Zoom, y a través de streaming por el Canal de Youtube de la FCE, donde posteriormente quedará alojado el material audiovisual.

Inscripciones en: http://www.sistemasfce.com.ar/gnosis/

FRENTE A NUEVOS ESCENARIOS:
RUPTURAS Y CONTINUIDADES

CICLO VIRTUAL DE CHARLAS

16/10
18hs

DR OSCAR OSLAK
“EL ESTADO EN LA ERA EXPONENCIAL”

29/10
18hs

DR. ALDO ISUANI
“CAPITALISMO, SOCIEDAD CIVIL Y DEMOCRACIA”

05/11
18hs

CR. MARCOS MAKÓN
"UN APORTE A LA INSTITUCIONALIDAD PÚBLICA: LA CREACIÓN DE LA OFICINA DE PRESUPUESTO DEL CONGRESO NACIONAL"

12/11
18hs

DR. DIEGO PANDO
“GESTIÓN PÚBLICA POST PANDEMIA”

25/11
18hs

DR. MARIO REJTMAN FARAH
“EL QUEHACER DE LO PÚBLICO: ¿CAMBIARÁN LAS REGLAS DE JUEGO?”

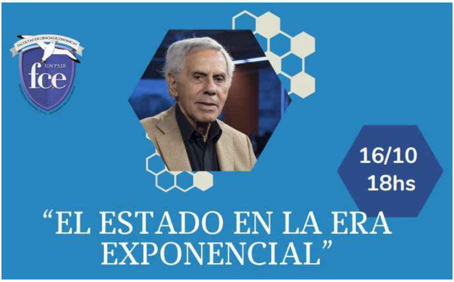
UNPSJB
fce
16/10
18hs
“EL ESTADO EN LA ERA EXPONENCIAL”

El ciclo será inaugurado el virnes 16 de Octubre a las 18hs, con la disertación del Dr. Oscar Oslak, titulada “EL ESTADO EN LA ERA EXPONENCIAL”

La cuarta Revolución Industrial en curso se caracteriza por un desarrollo tecnológico exponencial que impacta sobre todas las esferas de la vida social. También pone a prueba la capacidad institucional del Estado para promover aquellas tecnologías que favorecen el bienestar social y disuadir o regular aquellas otras que entrañan serias amenazas a la economía, la ética o la cultura. La exposición analizará el rol del Estado frente a estos desafíos, examinando la experiencia comparada en materias tales como digitalización, robótica, criptomonedas, internet de las cosas u otros desarrollos tecnológicos de esta nueva era.

Dr. Oscar Oslak

PhD Political Science y Master of Arts in Public Administration, UC Berkeley; Dr. Economía; Graduado del International Tax Program, Harvard Law School. Investigador Superior CONICET, Ex Presidente de la Red INPAE (Inter American Network for Public Administration Education. Ex Subsecretario de Reforma Administrativa y Asesor Presidencial (Presidencia Alfonsín). Fundador y ex Presidente de la Sociedad Argentina de Análisis Político. Profesor Titular en Programas de Posgrado de las Universidades de San Andrés, FLACSO, Tres de Febrero, San Martín, Buenos Aires y otras. Premio “Domingo F. Sarmiento” del H. Senado de la Nación Argentina (2017).

EXPRESIONES DE ALGUNOS DE LOS GRADUADOS DE NUESTRA FACULTAD EN EL MES DE SEPTIEMBRE

FELICIDADES!
ME RECIBI AL TOQUE ROQUE!
CONTADORA OYARZO

“Cuando finalicé la secundaria a los 17 años realmente no tenia en claro qué estudios seguir, pero al cursar en el Aula Magna “Contabilidad I” me di cuenta que había elegido el camino correcto.
Realmente no tenía ninguna base respecto a las ciencias económicas ya que mis estudios secundarios los había realizado en una escuela técnica, pero gracias a la claridad de explicación y la dedicación de los profesores pude aprender correctamente. Todos y cada uno de los profesores de las 34 asignaturas dejaron una gran enseñanza en mí.
Sin dudas haber cumplido el objetivo tan deseado de graduarme es algo increíble; tantos años de esfuerzo, paciencia y constancia al fin dieron sus frutos. El camino recorrido fue maravilloso ya que me dio la oportunidad de conocer personas extraordinarias como profesores, compañeros y amigos.
Es totalmente atípica la modalidad a distancia porque uno siempre como universitario sueña con el ritual de festejo en la entrada de la UNPSJB, los besos y abrazos de los seres queridos y demás. Pero, en fin, todos debemos amoldarnos al contexto que nos envuelve. Igualmente me siento afortunada por esta oportunidad.
No me alcanzan las palabras para agradecer a todas las personas encargadas que hicieron posible que estudiantes como yo pudiéramos acceder a los exámenes virtuales y así culminar esta etapa.
¡¡¡Muchísimas gracias a todos los que me acompañaron durante estos años y a los que hicieron posible esto!!!”

Mariana Belén Oyarzo (Comodoro Rivadavia - CONTADORA PÚBLICA)

Soy Contador!

“Recibirse en plena pandemia mundial y a través de la virtualidad.
En marzo y con ganas de dar los últimos pasos en la facultad, me tope y nos topamos con esta “nueva realidad”, no fue fácil, pero había que seguir con esas ganas como desde el principio, estudiando y repasando para dar esos dos últimos finales, con la incertidumbre a cuestas que esta situación genera en todos los aspectos.
En agosto y con un empujón anímico (¡gracias Cristina!) me anime a rendir los dos exámenes, para mi sorpresa el mismo día, uno por la mañana y otro por la tarde, en paralelo no contarle nada a mi familia y amigos para que sea una sorpresa me generaba más nervios y ansiedad que los mismos finales.
El uso de las herramientas virtuales son un gran remedio para esta situación, acercarnos a través de la tecnología con los docentes para mantenernos en contacto sirvió desde el primer momento, y entiendo llego para quedarse y usarse más que nunca.
Agradezco muchísimo a quienes hicieron posible que podamos volver a rendir bajo esta modalidad: docentes, directivos, alumnos, etc. Agradezco también a las cátedras de Epistemología y Administración financiera por haber generado del examen una etapa más de aprendizaje y acompañamiento, por último, agradecer a mi hija Agustina, familia de Bolsón y Comodoro, amigos y compañeros por apoyarme siempre”.

Joel Sales (Comodoro Rivadavia - CONTADOR PÚBLICO)

Muchas Gracias a los graduados por brindarnos sus testimonios!

Información de Contacto

San Martín 407 (Trelew) - Tel: (0280) 4423084 Opción 4 / Trelew: comunicacion@economicasunp.edu.ar /
Esquel: extensionesquel@economicasunp.edu.ar / Comodoro Rivadavia: extensioncomodoro@economicasunp.edu.ar

Posgrado

Información de Contacto

Pellegrini 420 (Trelew) - Tel: (0280) 4423084 opción 7/ secretariaposgrados@economicasunp.edu.ar - posgradostw@gmail.com

Investigación

APERTURA DE CONVOCATORIA 2020 - BECAS DE ESTÍMULO A LAS VOCACIONES CIENTÍFICAS.

El Consejo Interuniversitario Nacional (CIN) convoca a estudiantes de nivel de grado que deseen iniciar su formación en investigación, a postularse en el presente llamado de Becas Estímulo a las Vocaciones Científicas (EVC).

Las Becas EVC del CIN se enmarcan en su "**Plan de Fortalecimiento de la Investigación Científica, el Desarrollo Tecnológico y la Innovación en las Universidades Nacionales**" (Ac. Pl. No 676/08 687/09) y tienen como finalidad facilitar la iniciación en la investigación en Ingenierías y Tecnologías, Ciencias Agrícolas, Ciencias Médicas y de la Salud, Ciencias Naturales y Exactas, Ciencias Sociales y Humanidades.

Se espera que los/las becarios/as realicen una experiencia de un año de duración, integrándose a un proyecto de investigación acreditado y financiado de la misma institución en donde estudia, y que cumplan con el plan de trabajo propuesto bajo la guía de un/a docente-investigador/a, quien actuará como su director/a.

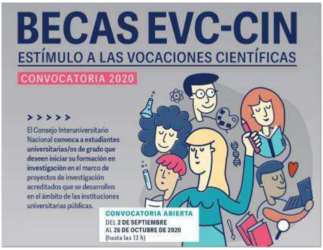

BECAS EVC-CIN

ESTÍMULO A LAS VOCACIONES CIENTÍFICAS

CONVOCATORIA 2020

> > > > >

El Consejo Interuniversitario Nacional convoca a estudiantes universitarias/os de grado que deseen iniciar su formación en investigación en el marco de proyectos de investigación acreditados que se desarrollen en el ámbito de las instituciones universitarias públicas.

CONVOCATORIA ABIERTA
DEL 2 DE SEPTIEMBRE
AL 26 DE OCTUBRE DE 2020
(hasta las 13 h)

La inscripción estará abierta desde el 2 de septiembre de 2020 hasta el 26 de octubre de 2020 a las 13 horas inclusive.

Para requisitos y más información: http://evc.cin.edu.ar/

Información de Contacto

San Martín 407 (Trelew-Chubut) - Tel: (0280) 4423084 Opción 5 | cyt@economicasunp.edu.ar y
secretariainvestigacion@economicasunp.edu.ar secinvestigacion.fce@gmail.com

Académica

Información de Contacto

San Martín 407 (Trelew-Chubut) - Tel: (0280) 4423084 Opción 3 / E-mail: departamentostw@economicasunp.edu.ar

Además

CURSO "PROPUESTAS ALTERNATIVAS PARA UNA EVALUACIÓN AUTÉNTICA MEDIADA POR TECNOLOGÍAS"

PROPUESTO DESDE LA DIRECCIÓN DE POSGRADOS A DISTANCIA- SECRETARÍA ACADÉMICA UNPSJB-

COORDINADO POR: DRA. SILVIA COICAUD

COLABORADORA: SRTA. GABRIELA RODRÍGUEZ.

MODALIDAD DEL CURSO: Curso virtual, mediante plataforma sincrónica y entorno virtual.

Destinatarios: Docentes universitarios y pre universitarios

Fecha de los encuentros: miércoles 14, 21 y 28 de octubre Horario: de 16 a 17 hrs.

Se llevará a cabo vía Google Meet. Se enviará link de conexión a cada participante una vez que registre su inscripción.

Carga horaria: 20 horas reloj comprendiendo actividades sincrónicas y asincrónicas.

Cupo: 30 docentes

Consultas para recibir más información a: pedagogia5@unp.edu.ar

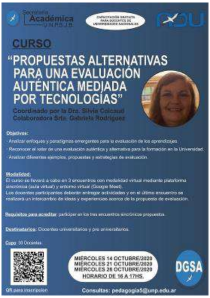

Secretaría Académica U.N.P.S.J.B.

CAPACITACIÓN GRATUITA PARA DOCENTES DE UNIVERSIDADES NACIONALES

CURSO

"PROPUESTAS ALTERNATIVAS PARA UNA EVALUACIÓN AUTÉNTICA MEDIADA POR TECNOLOGÍAS"

Coordinado por la Dra. Silvia Coicaud
Colaboradora Srta. Gabriela Rodriguez

Objetivos:
- Analizar enfoques y paradigmas emergentes para la evaluación de los aprendizajes.
- Reconocer el valor de una evaluación auténtica y alternativa para la formación en la Universidad.
- Analizar diferentes ejemplos, propuestas y estrategias de evaluación.

Modalidad:
El curso se llevará a cabo en 3 encuentros con modalidad virtual mediante plataforma sincrónica (aula virtual) y entorno virtual (Google Meet).
Los docentes participantes deberán entregar actividades y en el último encuentro se realizará un intercambio de ideas y experiencias acerca de la propuesta de evaluación.

Requisitos para acreditar: participar en los tres encuentros sincrónicos propuestos.

Destinatarios: Docentes universitarios y pre universitarios.

Cupo: 30 Docentes

QR para inscripción

MIÉRCOLES 14 OCTUBRE/2020
MIÉRCOLES 21 OCTUBRE/2020
MIÉRCOLES 28 OCTUBRE/2020
HORARIO DE 16 A 17HS.

DGSA

Consultas: pedagogia5@unp.edu.ar

AULA DE ORIENTACIÓN EDUCATIVA—DOE

La BUGAP ha inaugurado el Aula de Orientación Educativa destinada a los estudiantes de todas las Sedes. En estos tiempos de virtualidad y con la finalidad de acompañar a los estudiantes en su trayectoria por la Universidad en contexto de pandemia, se presentan actividades que favorezcan su proceso de aprendizaje, desempeño académico y la construcción del oficio de estudiante en la universidad.

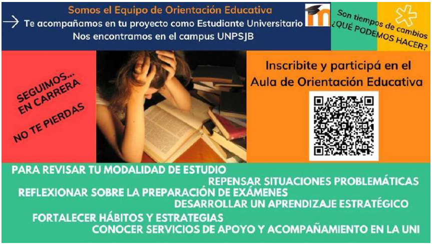
Somos el Equipo de Orientación Educativa

→ Te acompañamos en tu proyecto como Estudiante Universitario

Nos encontramos en el campus UNPSJB

Son tiempos de cambios ¿QUÉ PODEMOS HACER?

SEGUIMOS... EN CARRERA

NO TE PIERDAS

Inscribite y participá en el Aula de Orientación Educativa

PARA REVISAR TU MODALIDAD DE ESTUDIO

REPENSAR SITUACIONES PROBLEMÁTICAS

REFLEXIONAR SOBRE LA PREPARACIÓN DE EXÁMENES

DESARROLLAR UN APRENDIZAJE ESTRATÉGICO

FORTALECER HÁBITOS Y ESTRATEGIAS

CONOCER SERVICIOS DE APOYO Y ACOMPAÑAMIENTO EN LA UNI

Se proponen distintas actividades en el campus, encuentros en foros y acompañamiento on-line para trabajar la modalidad de estudio, repensar situaciones problemáticas, fortalecer hábitos y estrategias, desarrollar un aprendizaje estratégico, reflexionar sobre las situaciones de exámenes y cómo prepararse, conocer servicios de apoyo y acompañamiento en la Universidad.

Inscripciones en el aula virtual, si requieren de acompañamiento completando sus datos en el formulario al que se puede acceder a través del código QR que aparece en la imagen del flyer adjunto o bien en el siguiente link:
https://docs.google.com/forms/d/e/1FAIpQLScbSOwqDT6O8i-X5hOBOaYa99U15Kb71Bn1vVSiUyrDnpY7eQ/viewform?embedded=true&fbclid=IwAR3G1QOQ5g7Mu6wlpkx2a55DruDmwR26IcWB3-_-kAkTcXOy3UyzczFJKNY

Luego de completar este formulario desde los equipos de Orientación Educativa se pondrán en contacto con los estudiantes para su ingreso al Aula. Se continúan atendiendo consultas y derivaciones de estudiantes con alguna problemática, a través de los contactos que habitualmente utilizamos en **Comodoro Rivadavia: Facebook: Doe Unpsjb - E-mail: doeunp@unpata.edu.ar.**

En Trelew: E-mail: academica@tw.unp.edu.er danilaudaquiola@unpata.edu.ar

CONVOCATORIA DESTINADA A LAS/OS ESTUDIANTES DE LA PROVINCIA DEL CHUBUT

CONVOCATORIA Destinada a las/os estudiantes de la Provincia del Chubut en el marco de la Emergencia Sanitaria del COVID-19

Desde la Universidad Nacional de la Patagonia San Juan Bosco, nos sumamos a la convocatoria del Programa Universidades por la EMERGENCIA del COVID19 del Ministerio de Salud de la Nación

Sumate vos también!!

INSCRIBITE ingresando al sistema SIU-KOLLA de la UNPSJB en el siguiente link https://iw4.unp.edu.ar/siu/kolla/ e ingresa con los siguientes datos: usuario anonimo clave anonimo42

Ante cualquier duda contactate a puplec19@unp.edu.ar

Si ya participas del programa de Voluntariado de la FCNyCS, no te preocupes, los datos ya están registrados.

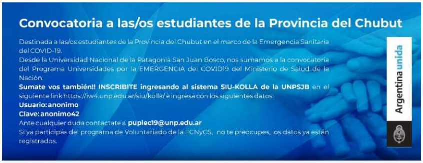
Convocatoria a las/os estudiantes de la Provincia del Chubut

Destinada a las/os estudiantes de la Provincia del Chubut en el marco de la Emergencia Sanitaria del COVID-19.
Desde la Universidad Nacional de la Patagonia San Juan Bosco, nos sumamos a la convocatoria del Programa Universidades por la EMERGENCIA del COVID19 del Ministerio de Salud de la Nación.
Sumate vos también!! INSCRIBITE ingresando al sistema SIU-KOLLA de la UNPSJB en el siguiente link https://iw4.unp.edu.ar/siu/kolla/ e ingresá con los siguientes datos:
Usuario: anonimo
Clave: anonimo42
Ante cualquier duda contactate a **puplec19@unp.edu.ar**
Si ya participás del programa de Voluntariado de la FCNyCS, no te preocupes, los datos ya están registrados.

Argentina unida

46 ANIVERSARIO UNPSJB

Universidad Nacional
de la Patagonia
San Juan Bosco

LA EDITORIAL DE LA UNPSJB (EDUPA) TE OFRECE LIBROS PARA DESCARGAR EN FORMA GRATUITA

¿Buscás algo para leer? La Editorial de la UNPSJB (EDUPA) te ofrece libros para descargar en forma gratuita

Mirá las colaboraciones de Docencia /Extensión /Investigación

http://www.edupa.unp.edu.ar/

#QuedateEnCasa #Cuidate

Editorial Universitaria
de la Patagonia

PROPUESTAS PARA EL FORO UNIVERSITARIO DEL FUTURO

La Universidad de la Patagonia San Juan Bosco invita a investigadoras, investigadores y docentes a participar del Foro Universitario del Futuro. Una creación conjunta del Programa Argentina Futura de la Jefatura de Ministros y el Consejo Interuniversitario Nacional.
Se trata de un espacio abierto para articular la investigación universitaria con áreas estratégicas del desarrollo integral de la Argentina. Está organizado en 19 ejes de debate a desarrollarse desde el 6 al 31 de octubre. Se podrá participar de las discusiones sobre las políticas públicas con un horizonte de 10 a 20 años.

CiN Consejo Interuniversitario Nacional
Argentina > futura
Foro Universitario del Futuro
Pensar y dialogar para construir la Argentina a 20 años

Ejes del Foro Universitario del Futuro
- Hambre, pobreza, inseguridad alimentaria
09/10 - 17.00 hs - Coordinador Gabriel Kessler

- Democracia y participación
13/10 - 11.00 hs - Coordinador Sebastián Barros

- El futuro del trabajo y la transformación tecnológica
13/10 - 17.00 hs - Coordinadora Marta Novick

- Federalismo del siglo XXI
14/10 - 17.00 hs - Coordinado por Germán Lodola/Lucas González

- Cambio climático, desarrollo sustentable y transición ecológica
15/10 - 15.00 hs - Coordinado por Gabriela Merlinsky/Luis Couyoupetrou

- Educación obligatoria en Argentina
16/10 - 17.00 hs - Coordinador Gabriel Brener

Para más información y consultar próximas fechas:

http://www.unp.edu.ar/index.php/111-cin/2381-propuestas-para-el-foro-universitario-del-futuro

CHARLAS DE LA FACULTAD DE CIENCIAS ECONÓMICAS Y ESTADÍSTICA UNR

Cada jueves, una oportunidad para conocer la experiencia de los graduados de la FCEyE UNR en el exterior.

El **Jueves 8 de Octubre a las 19hs disertará**
Mgs. Fabiana Del Popolo
CEPAL. Naciones Unidas

Link de acceso a la charla: https://meet.google.com/syc-ojs-sed

Para más información, y para conocer a los próximos disertantes: https://www.fcecon.unr.edu.ar/web-nueva/noticias/charlas-de-cafe-todos-los-jueves

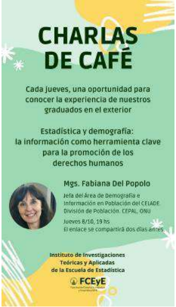

CHARLAS DE CAFÉ

Cada jueves, una oportunidad para conocer la experiencia de nuestros graduados en el exterior

Estadística y demografía:
la información como herramienta clave para la promoción de los derechos humanos

Mgs. Fabiana Del Popolo
Jefa del Área de Demografía e Información en Población del CELADE División de Población. CEPAL, ONU
Jueves 8/10, 19 hs
El enlace se compartirá dos días antes.

Instituto de Investigaciones Teóricas y Aplicadas de la Escuela de Estadística
FCEyE

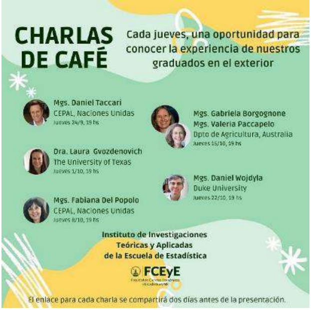

CHARLAS DE CAFÉ

Cada jueves, una oportunidad para conocer la experiencia de nuestros graduados en el exterior

Mgs. Daniel Taccari
CEPAL, Naciones Unidas
Jueves 24/9, 19 hs

Dra. Laura Gvozdenovich
The University of Texas
Jueves 1/10, 19 hs

Mgs. Fabiana Del Popolo
CEPAL, Naciones Unidas
Jueves 8/10, 19 hs

Mgs. Gabriela Borgognone
Mgs. Valeria Paccapelo
Dpto de Agricultura, Australia
Jueves 15/10, 19 hs

Mgs. Daniel Wojdyla
Duke University
Jueves 22/10, 19 hs

Instituto de Investigaciones Teóricas y Aplicadas de la Escuela de Estadística
FCEyE

El enlace para cada charla se compartirá dos días antes de la presentación.

NUEVAS CONVOCATORIAS DE BECAS PAE

Pan American ENERGY

Pan American Energy (PAE) lanzó la convocatoria 2020 para su programa de Becas Universitarias y Tecnicaturas, destinado a estudiantes del Golfo San Jorge. La compañía lleva adelante esta iniciativa en un trabajo articulado con Fundación Cimientos, el Ministerio de Educación de Chubut y el Concejo Provincial de Educación de Santa Cruz.

Este programa tiene como propósito facilitar el inicio, la continuidad y finalización de estudios universitarios y técnicos a aquellos alumnos que evidencien un buen nivel académico.

Ingresá en www.becaspae.com y conocé todas las propuestas.

8VO FORO DE EXTENSIÓN— CONVERSATORIO "LA AGENDA 2030, LOS ODS Y LAS UNIVERSIDADES" UNIVERSIDAD NACIONAL DE CÓRDOBA

Se transmitirá en vivo por YouTube **https://youtu.be/ACNgnJGE4go**

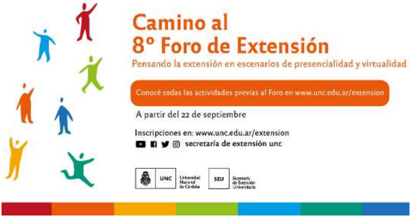
Camino al
8° Foro de Extensión
Pensando la extensión en escenarios de presencialidad y virtualidad
Conocé todas las actividades previas al Foro en www.unc.edu.ar/extension
A partir del 22 de septiembre
Inscripciones en: www.unc.edu.ar/extension
secretaría de extensión unc
UNC Universidad Nacional de Córdoba
SEU Secretaría de Extensión Universitaria

Actividades próximas a realizarse:

30 de septiembre

17:00 - *ENCUENTRO DE TRABAJO DE UNIVERSIDADES POPULARES*

Dirigido a coordinadores y coordinadoras de las Universidades Populares.

8 de octubre

10:00 - *MESA: LAS INTERVENCIONES ASISTIDAS CON ANIMALES. PRÁCTICAS EXTENSIONISTAS DE IMPACTO COMUNITARIO. EL ROL DE LAS UNIVERSIDADES EN LAS IAA. AVANCES Y DESAFÍOS.*

17:00 - CONVERSATORIO: LA INCLUSIÓN CURRICULAR DE LA EXTENSIÓN EN LA EDUCACIÓN SECUNDARIA DESDE UNA PERSPECTIVA CRÍTICA

Destinado a Equipos de extensión y docentes extensionistas de instituciones educativas preuniversitarias y coordinadores de proyectos institucionales de carácter sociocomunitarios en escuelas secundarias.

13 de octubre

15:00 - *LOS DESAFÍOS DE LAS UNIVERSIDADES POPULARES*

15 de octubre

10:00 - *TALLER DE DEBATE SOBRE NUEVOS HORIZONTES Y DESAFÍOS DE LA EXTENSIÓN UNIVERSITARIA EN LA POST PANDEMIA.*

10:00 - *MESA: INFANCIAS Y ADOLESCENCIAS EN CONTEXTO: EL IMPACTO DE LA PANDEMIA. DESIGUALDADES EN EL ACCESO A LOS DERECHOS.*

Para más información y conocer el cronograma del evento visitá la página web:

https://www.unc.edu.ar/extensi%C3%B3n/camino-al-8vo-foro-de-extensi%C3%B3n-universitaria

SEGUNDA ENCUESTA A DOCENTES DE LA UNPSJB

Acerca de las experiencias educativas en contexto de ASPO.

Abierta hasta el 7 de Octubre de 2020.

Cada docente recibirá en su mail el link de acceso a la encuesta en SIU KOLLA.

Para más información: encuestas.unpsjb@gmail.com

Video explicativo:

https://www.youtube.com/channel/UCf3dMb_UEmiZxp1w1IsdohA

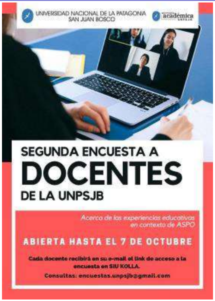
UNIVERSIDAD NACIONAL DE LA PATAGONIA SAN JUAN BOSCO
académica
SEGUNDA ENCUESTA A
DOCENTES
DE LA UNPSJB
Acerca de las experiencias educativas en contexto de ASPO
ABIERTA HASTA EL 7 DE OCTUBRE
Cada docente recibirá en su e-mail el link de acceso a la encuesta en SIU KOLLA.
Consultas: encuestas.unpsjb@gmail.com

III JORNADAS DE ESTUDIOS ORGANIZACIONALES - UBA

El Centro de Estudios Organizacionales (CEO – IADCOM) invita a participar de las III Jornadas de Estudios Organizacionales (JEO), a realizarse entre los días **24 y 27 de noviembre**. La modalidad de las Jornadas será de manera virtual y asincrónica.

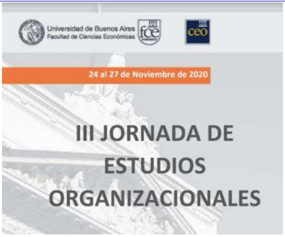
Universidad de Buenos Aires
Facultad de Ciencias Económicas
fce
ceo
24 al 27 de Noviembre de 2020
III JORNADA DE ESTUDIOS ORGANIZACIONALES

El evento privilegiará visiones multidisciplinarias, las que luego serán incluidas en una publicación electrónica en formato de actas de las Jornadas que se hará circular entre la comunidad académica.

Serán **abiertas y gratuitas** para todas aquellas personas que quieran participar.

Eje de Convocatoria destacado: Transformación digital y su impacto en las organizaciones.

Otros ejes temáticos: Modelos de negocios digitales futuros. Análisis de sistemas socio-técnicos y psicosociales.

Capacidades empresariales dinámicas. Conflictos y negociación organizacional. Desarrollo, evaluación e intervención organizacional. Estudio sobre Ética, Responsabilidad Social y Sustentabilidad. Estudios de gestión organizacional. Estudios sobre estructuras de poder, autoridad y liderazgo organizacional. Formalización e innovación.

Se recibirán los resúmenes de trabajos para ser presentados en las jornadas hasta el 12 de octubre. El comité académico tendrá hasta el 26 de octubre para aceptar/rechazar las propuestas. Los trabajos deberán corresponderse con alguno de los ejes temáticos propuestos por la jornada.

Los videos de las ponencias aceptadas serán publicados en las actas de las III Jornadas de Estudios Organizacionales.

Las propuestas se enviarán mediante el siguiente formulario: https://forms.gle/zj7Xy7PVLW9bTGpy7

Mayor información: https://drive.google.com/file/d/1ZDGut8Kbrnq-ZDPn0lMKvrTAEitSX3BU/view?usp=sharing

CURSOS DE BUSINESS AND MANAGEMENT

Compartimos la página web “Future Learn”, donde se brindan cursos gratuitos de prestigiosas universidades de diferentes lugares del mundo. Los cursos brindados se van actualizando cada mes. Agradecemos a la Profesora Nadia Boniardi por acercanos esta información!

En el siguiente enlace, encontrarán los cursos relacionados con el área de BUSINESS AND MANAGEMENT.

https://www.futurelearn.com/courses?filter_category=8&filter_course_type=open&filter_availability=started&all_courses=1