



BIENVENIDOS INGRESANTES

UNIVERSIDAD NACIONAL DE LA PATAGONIA SAN
JUAN BOSCO. FACULTAD DE CIENCIAS
ECONÓMICAS. DELEGACIÓN ESQUEL





¡Es un placer recibirte en nuestra facultad y esperamos que en este espacio académico puedas concretar todo lo que te propusiste!

En este documento queremos brindarte algunos datos que, a nuestro criterio, facilitarán tu incorporación y organización en la vida universitaria.

¡¡Comencemos!!



Ser estudiante Universitario

Ingresar a la Universidad implica cambios, ya sea que recién te hayas graduado de la secundaria o que hayas decidido estudiar después de unos años por que la carrera es afín a tu trabajo actual. Sea cual fuere tu situación reconocemos que estás ingresando a un espacio nuevo que implica un desafío en muchos aspectos: conocer las reglas y normas de convivencia y organización (es decir aspectos sociales y normativos de la institución) reorganizar tu vida personal (familia, trabajo, hobbies), incorporar nuevos hábitos de estudios, y hasta puede que tengas que conocer una nueva ciudad si es que venís a residir acá por primera vez.

De acuerdo a tu personalidad, estos cambios pueden resultarte excitantes o generarte ansiedad. Un estudio realizado por investigadores de nuestra facultad relevó que entre los factores limitantes que destacan los estudiantes ingresantes se encuentran el miedo al fracaso, no conocerse a sí mismo o inseguridades respecto a sus capacidades.¹ De todos modos, existen otros factores que actúan impulsos motivadores que hace te permiten estar hoy transitando este nuevo camino.

Por esta razón, y luego de varios años de recibir estudiantes, Te proponemos que leas este documento, que redactamos con la intención de ayudarte a transitar esta etapa y de acompañarte en los primeros aprendizajes como estudiante universitario.

Entendemos que esto puede facilitarte avanzar, minimizando frustraciones que suelen darse durante el primer año en la universidad.

¹ IDENTIFICACIÓN DE INFLUENCIADORES EN EL PROCESO DECISORIO DE LOS CONSUMIDORES POTENCIALES DE LA OFERTA ACADÉMICA DE LA FACULTAD DE CIENCIAS ECONÓMICAS –DELEGACIÓN ESQUEL-UNPSJB- Trifaró et al



¿Qué vas a estudiar?



Es la pregunta que nos hacen casi desde que comenzamos el último año de la secundaria. Esta decisión genera estrés si la perspectiva desde la cual se la considera implica que será algo para siempre. Implica responsabilidad y es una decisión importante, pero es un camino que se va transitando.

La elección de la carrera nos plantea un desafío en sí mismo, ya que al elegirla nos guiamos por información externa, pero también reflexionando sobre nosotros mismos, sobre lo que nos gusta, sobre nuestras capacidades.

Si aun habiendo elegido una carrera te quedan dudas, en nuestra universidad contamos con el servicio de Orientación Educativa, podés consultar cuando quieras.

Entrar en la Universidad exige un **gran cambio de actitud** en el cual la **responsabilidad personal** será el motor. La decisión de estudiar es nuestra y nos toca hacernos cargo de esa decisión ocupándonos de “gestionar” las cuestiones referidas al estudio. ¿Cuándo y dónde me inscribo? ¿Hay materias? ¿Cómo se organizan los horarios? ¿Cómo sé que aprobé? Esta guía pretende ayudarte a responder esas preguntas.

Elección y Vocación



Elegir una profesión o un trabajo es una de las tareas más importante que realiza una persona, porque implica de alguna manera elegir un modo de vida. Se elige un modo de ser y de hacer, a través de una profesión, oficio o trabajo para obtener las retribuciones que nos permitan satisfacer nuestras necesidades materiales y de crecimiento personal y para participar en la sociedad con responsabilidad y compromiso. Cuando elegimos intentamos que esa elección se relacione con nuestra vocación².

Y ¿Qué es la vocación?. En una búsqueda y no un don. Se vincula con nuestros intereses e implica realizar acciones personales y compartidas, sobre lo que quiero y lo que hay; realizar sondeos, averiguaciones y exploraciones, orientadas a **elegir una actividad que nos comprometa** y que podamos disfrutar realizándola. La Vocación, entonces se va construyendo a lo largo de la vida, a partir de nuestras experiencias con distintas actividades, de las relaciones con otras personas, de las metas que queremos alcanzar.³

En base a nuestros intereses y a esas averiguaciones personales acerca del trabajo al que me quiero dedicar en el futuro, es cómo elijo la Carrera que voy a estudiar. Pero, no siempre esto sucede de una manera tan lineal. Puede suceder que me equivoque con la elección, lo que de ningún modo significa “fracasar”, sino que me implique recorrer un camino más sinuoso para encontrar aquello con lo cual me sienta más identificado para poder elegir nuevamente.⁴

² Aprendiendo a ser Estudiante Universitario- Programa de Articulación Curricular entre la U.N.R.C. y las Escuelas Medias de la ciudad de Río Cuarto y la Región- Universidad Nacional de Río Cuarto - Secretaría Académica - Ministerio de Educación, Ciencia y Tecnología de la Nación

³ Aprendiendo a ser Estudiante Universitario- Programa de Articulación Curricular entre la U.N.R.C. y las Escuelas Medias de la ciudad de Río Cuarto y la Región- Universidad Nacional de Río Cuarto - Secretaría Académica - Ministerio de Educación, Ciencia y Tecnología de la Nación

⁴ Aprendiendo a ser Estudiante Universitario- Programa de Articulación Curricular entre la U.N.R.C. y las Escuelas Medias de la ciudad de Río Cuarto y la Región- Universidad Nacional de Río Cuarto - Secretaría Académica - Ministerio de Educación, Ciencia y Tecnología de la Nación



La Carrera Universitaria

Por todo esto, la elección de una Carrera basada en nuestros intereses, requiere buscar información sobre **Características de la carrera**, esto revisar:

- **Plan de estudio de la carrera: ciclos que abarca, si son comunes a otras carreras, duración, plan de dictado, asignaturas, correlativas.**
- **Requisitos de ingreso**
- **Régimen de alumnos**
- **Campo profesional: el cual brinda información respecto a qué hace el egresado, cómo, dónde, con quién (observando si existe relación con otras profesiones)**
- **Demanda laboral**
- **Áreas y problemas de investigación**

Al ingresar a la carrera el plan de estudios debe acompañarte siempre, debe convertirse en tu hoja de ruta para cumplir tu objetivo final de graduarte.

Otro aspecto importante es que conozcas qué asignaturas son anuales o cuatrimestrales, cuáles se promocionan o requieren examen final, qué correlatividades existen entre ellas y otras condiciones que establece el docente responsable en el programa de cada asignatura. En éste encontrarás la bibliografía que deberás consultar, las actividades o talleres entre otras exigencias que te requieren para acreditar que cursaste o aprobaste.



Nuestra Universidad: La Universidad Nacional de la Patagonia San Juan Bosco.



Un poco de Historia

La Universidad Nacional de la Patagonia San Juan Bosco se crea por ley N° 22.173 del 25 de febrero de 1980, que reúne en un solo organismo a dos entidades preexistentes: una estatal, la Universidad Nacional de la Patagonia y otra privada confesional, la Universidad de la Patagonia San Juan Bosco. Un año después, el gobierno de la Provincia de Chubut transfiere a la Universidad el Instituto Universitario de Trelew (IUT), hasta entonces dependiente de la Universidad Nacional del Sur. En 1984 se crean las sedes de Ushuaia y Puerto Madryn y en 1985 la sede de Esquel. Pública y gratuita es una "institución educacional de estudios superiores, con la **misión específica de crear, preservar y transmitir la cultura universal**, reconoce **la libertad de enseñar, aprender e investigar** y promueve a la **formación plenaria del hombre como sujeto y destinatario de la cultura**". (Estatuto, Art. 1)

¿Cómo se organiza nuestra Universidad?

La Universidad comprende diferentes Facultades según áreas disciplinares. Cada una de ellas ofrece carreras de pre grado, grado o pos grado orientadas a su área disciplinar.

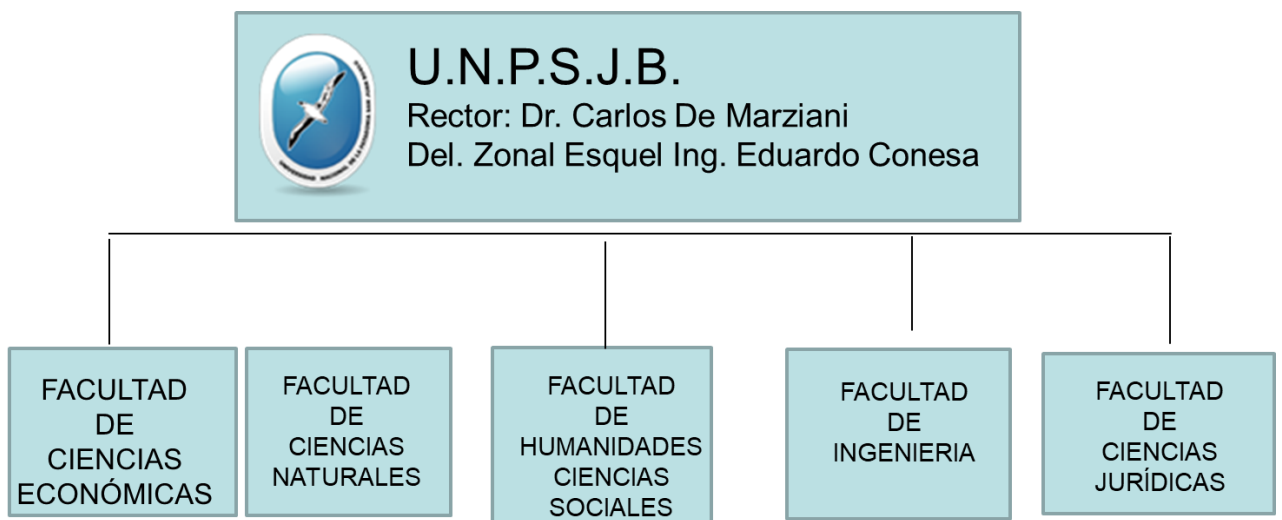



Descubriendo la Facultad de Ciencias Económicas de la Universidad Nacional de la Patagonia San Juan Bosco.

La autoridad máxima de la Facultad está representada por la Decana, Esp. Yanina Tochetti y tiene sede en la ciudad de Trelew. En segundo orden de jerarquía, están las Secretarías que se dividen en las siguientes funciones: académica, extensión, investigación y pos grado y en Comodoro Rivadavia y Esquel, la autoridad máxima de la Facultad de Ciencias Económicas, la tienen las Delegadas Académicas.

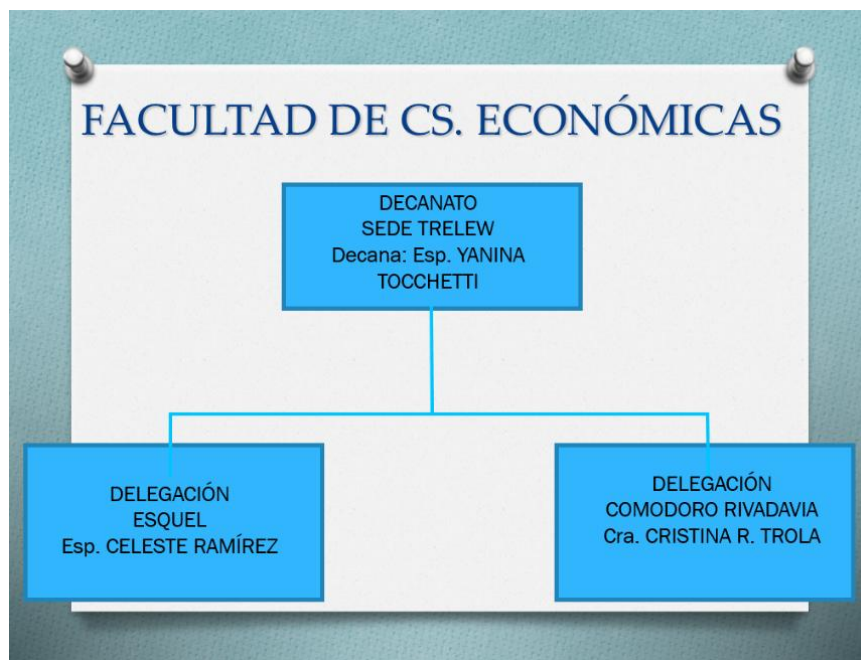

En nuestra Facultad la Delegación de Esquel se organiza de la siguiente manera.



Delegación Académica Esquel

La Facultad de Ciencias Económicas (FCE) si bien arranca en 1985, conjuntamente con las Facultades de Ingeniería y Ciencias Naturales, se consolida recién en los años 90, como parte de la Sede Esquel de la Universidad Nacional de la Patagonia San Juan Bosco con la inauguración del edificio de Aulas en la Ruta 259. Se inicia con el dictado de las materias del Ciclo Básico Común de las Ciencias Económicas y en 1999 se crea la carrera completa de la Licenciatura en Administración de Empresas Turísticas.

En el año 2006 por demandas del medio, se inicia el dictado completo en la Delegación Esquel de la carrera de Contador Público. Esto dio como resultado un incremento en el número de alumnos, no sólo de la localidad sino de localidades vecinas. A su vez se fortalecieron los vínculos ya existentes de la FCE con organizaciones de la comunidad y se establecieron nuevos vínculos con organizaciones tales como el Consejo Profesional de Ciencias Económicas de Chubut. Con los años fue creciendo el número de graduados, lo que permitió incrementar sostenidamente el número de profesionales locales en diferentes cátedras. Actualmente la Delegación ha disminuido notablemente el número de profesores viajeros; y continúa la política de incorporación de profesionales locales.



¿Qué Carreras puedes estudiar en nuestra Facultad en Esquel?⁵

Contador Público

Campo Ocupacional: Es la Carrera de mayor tradición entre las que se dictan en nuestra Facultad. Mediante su dictado se logra una fuerte formación en Contabilidad, Administración, Economía, Derecho y Computación permitiendo el ejercicio profesional tanto para la actividad pública como privada, ya sea en relación de dependencia laboral o desarrollándose como profesional independiente. Actuación como asesor empresarial para la toma de decisiones; confección, análisis y auditoría de Estados Contables, en la constitución, transformación, fusión y escisión de sociedades; en sindicaturas societarias y concursales; en impuestos; y como perito ante la justicia.

Licenciatura de Administración de Empresas Turísticas

Campo Ocupacional: Prepara al profesional para el asesoramiento y asistencia técnica en las funciones directivas de organizaciones públicas, privadas y mixtas. También lo habilita para participar en el estudio, definición, planeamiento e implementación de las diferentes políticas de Administración en cuanto a las funciones de: Administración de Personal, Producción, Comercialización, Administración de Finanzas, Planeamiento, Gestión y Control Referido a las empresas turísticas. También prepara para la participación en la elaboración y evaluación de proyectos de inversión; actuación en la justicia en la función de Administrador en intervenciones judiciales y liquidador de sociedades y asociaciones turísticas.

Técnico Universitario Contable

Campo Ocupacional: Se trata de una carrera corta de nivel universitario. Consta de una completa preparación en los aspectos Contable-Administrativo y Jurídico, lográndose una buena formación en Matemática, Economía, Administración, Contabilidad y Derecho, capacitando de esta manera al egresado para ejercer funciones como colaborador inmediato en establecimientos

⁵ Facultad de Ciencias Económicas- <http://web.sistemasfce.com.ar/home/alumnos/2017-11-01-22-56-27.html>



Para organizarte mejor ¿qué cuestiones debes tener en cuenta?

- La página web de la FCE, en la que encontrarás la información que necesites:
<http://web.sistemasfce.com.ar/home/>
- El plan de estudio de la carrera que elijas, que lo encuentras en:
<http://web.sistemasfce.com.ar/home/alumnos/2017-11-01-22-56-27.html>
- El calendario
- El Reglamento General de la Actividad Académica:
http://economicasunp.edu.ar/home/images/stories/despacho/normativa%20vigente/Reglamentos/Disp_005-14_DFCE.pdf
- SIU Guaraní:
SIU quiere decir Sistema de Información Universitaria y el SIU guaraní es un programa desarrollado para que los estudiantes universitarios puedan organizarse mejor en el desarrollo de sus carreras. Desde ahí pueden inscribirse a las materias, a las mesas de exámenes, gestionar certificados de alumno regular, entre otros.
Lo encuentras en: <http://guarani.sistemasfce.com.ar/>

Otros servicios de la Universidad

La Delegación Zonal Esquel ofrece servicios a los estudiantes de todas las Facultades: Biblioteca, Becas y Albergue (que se gestionan por intermedio de Bienestar Estudiantil), Programa Deportivo, Orientadora Educativa, Buffet y fotocopiadora.