

Área Natural Protegida Península Valdés, Chubut, Argentina:

Análisis de la demanda turística e ingresos económicos

Mg. Piedad María Losano



OBSECATUR
Observatorio de Economía y
Administración del Turismo
GETACE IRSDS - FCE - UNPSJB



ANP PENÍNSULA VALDÉS



ALGUNOS ATRACTIVOS



EVOLUCIÓN EN LA CANTIDAD DE VISITANTES PERÍODO 1992-2015

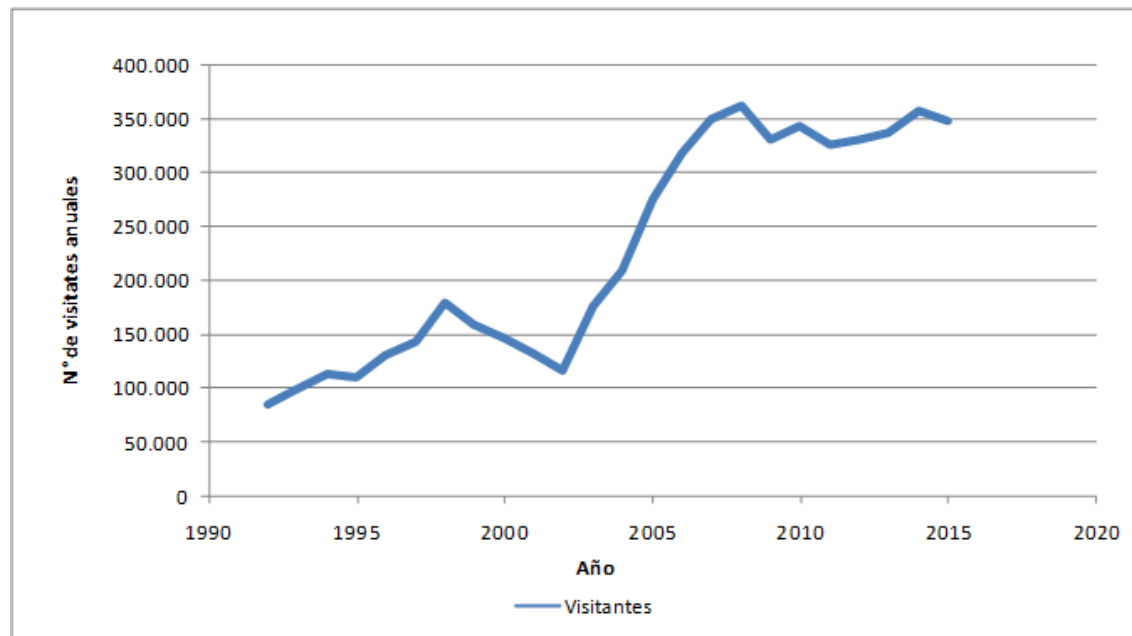

Fuente: Secretaría de Turismo y Áreas Protegidas (STyAP) y Administración Área Protegida Península Valdés (AAPPV)

Crecimiento del 300 % en todo el período o a una tasa anual promedio del 13,3% .

COMPORTAMIENTO DE LA DEMANDA, SEGÚN TURISTA O RESIDENTE

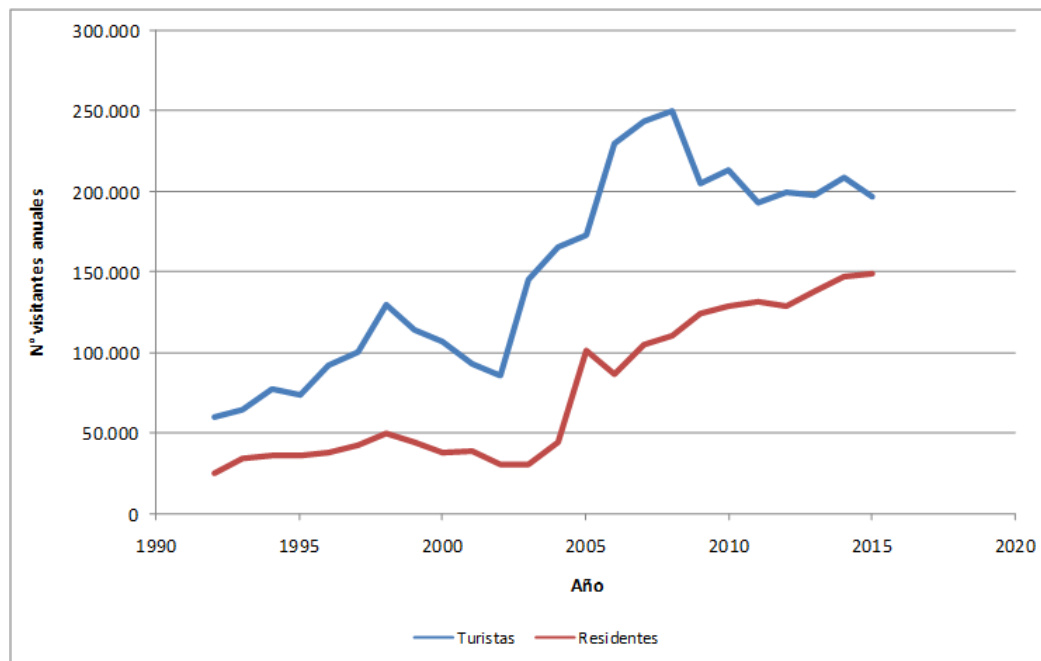

Fuente:
STyAP y
AAPPV

La proporcionalidad ha sido de aproximadamente el 70 % de turistas en la mayoría de los años; a partir del 2009 comienza a decrecer hasta llegar al 57 % en el año 2015.

RELACIÓN ENTRE TURISMO NACIONAL E INTERNACIONAL PERÍODO 2000-15

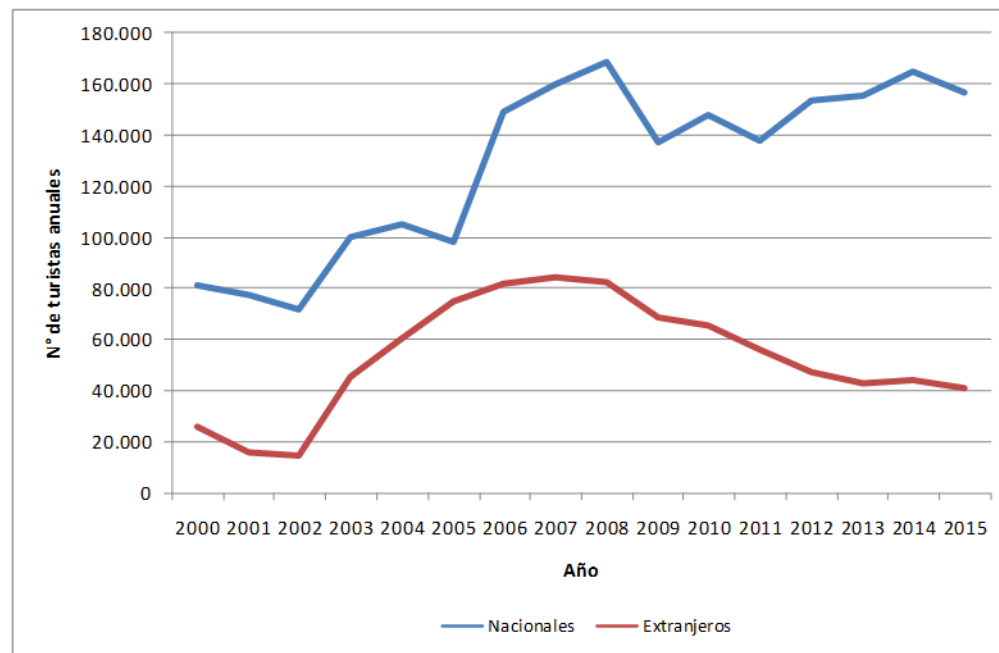

Fuente:
STyAP y
AAPPV

Turismo internacional creció a partir del 2002 hasta el 2007, luego decrece constantemente hasta alcanzar los mismos niveles del año 2003

TENDENCIA DE LARGO PLAZO DEL TURISMO (2000-2015)

Fuente:
STyAP
y
AAPPV

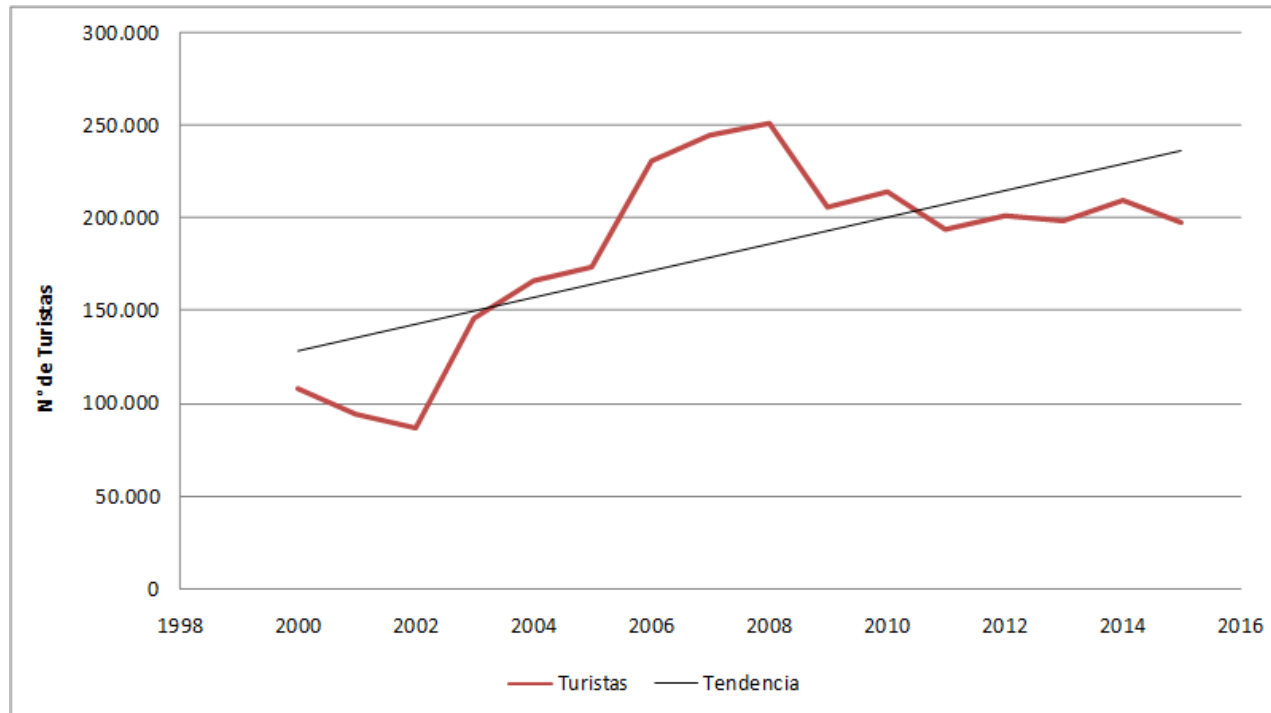

La tendencia sigue siendo de crecimiento a una tasa anual promedio del 9 %.

ESTACIONALIDAD DE LA DEMANDA TOTAL

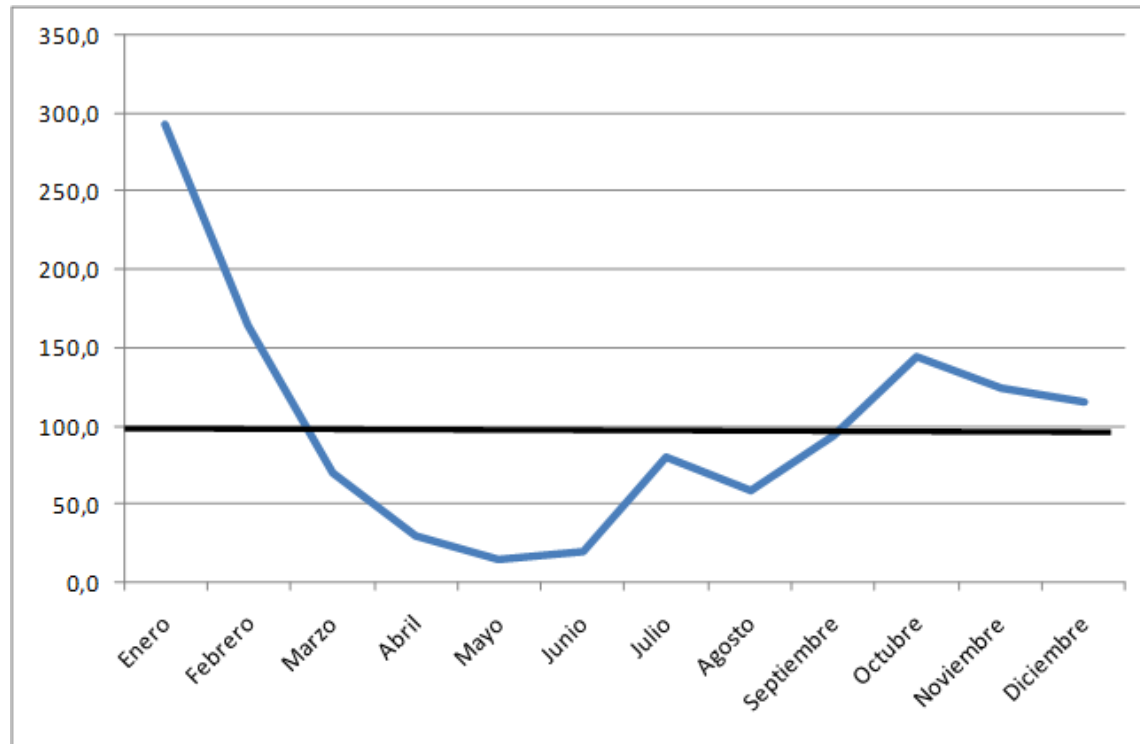

Fuente: elaboración propia en base a datos de la STyAP

ESTACIONALIDAD DE LA DEMANDA TURÍSTICA A PENÍNSULA VALDÉS

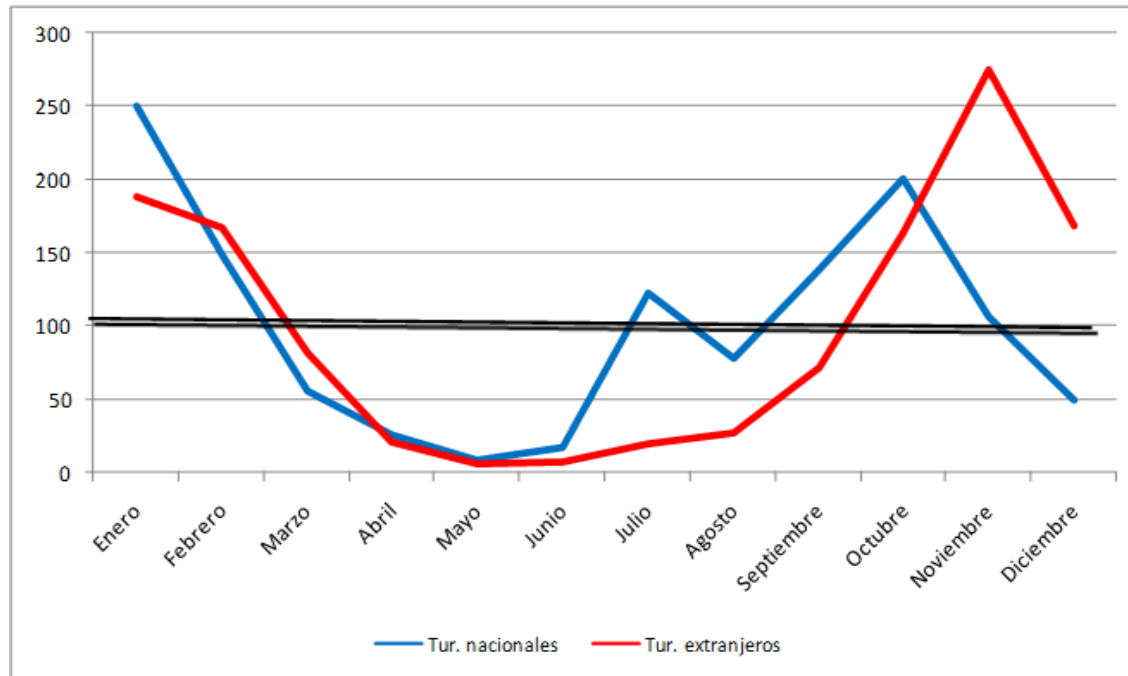

Fuente: elaboración propia en base a datos de la STyAP

TARIFAS COBRADAS EN EL ANPPV

PERÍODO 2006 – 2015

Fecha	Resi- dentes	Incre- mento %	Promedio % mensual	Tur. Nacion.	Incre- mento %	Promedio % mensual	Tur. Extranj.	Incre- mento %	Promedio % mensual
ene-06	\$ 1,00			\$ 10,00			\$ 35,00		
ago-07	\$ 2,00	100,0	5,3	\$ 12,00	20,0	1,1	\$ 40,00	14,3	0,8
jul-08	\$ 3,00	50,0	3,1	\$ 14,00	16,7	1,0	\$ 45,00	12,5	0,8
abr-10	\$ 5,00	66,7	3,2	\$ 20,00	42,9	2,0			
jul-10							\$ 70,00	55,6	2,3
mar-12	\$ 8,00	60,0	2,6	\$ 30,00	50,0	2,2			
jul-12							\$ 100,00	42,9	1,8
feb-13	\$ 15,00	87,5	8,0	\$ 40,00	33,3	3,0	\$ 130,00	30,0	4,3
feb-14				\$ 50,00	25,0	2,1			
mar-14	\$ 20,00	33,3	2,6				\$ 160,00	23,1	1,8
oct-14	\$ 30,00	50,0	7,1	\$ 80,00	60,0	7,5			
sep-15	\$ 40,00	33,3	3,0	\$ 110,00	37,5	3,4	\$ 260,00	62,5	3,5
Var. % de precios	3.900			1.000			643		

EVOLUCIÓN DE LAS TARIFAS 2006-2015

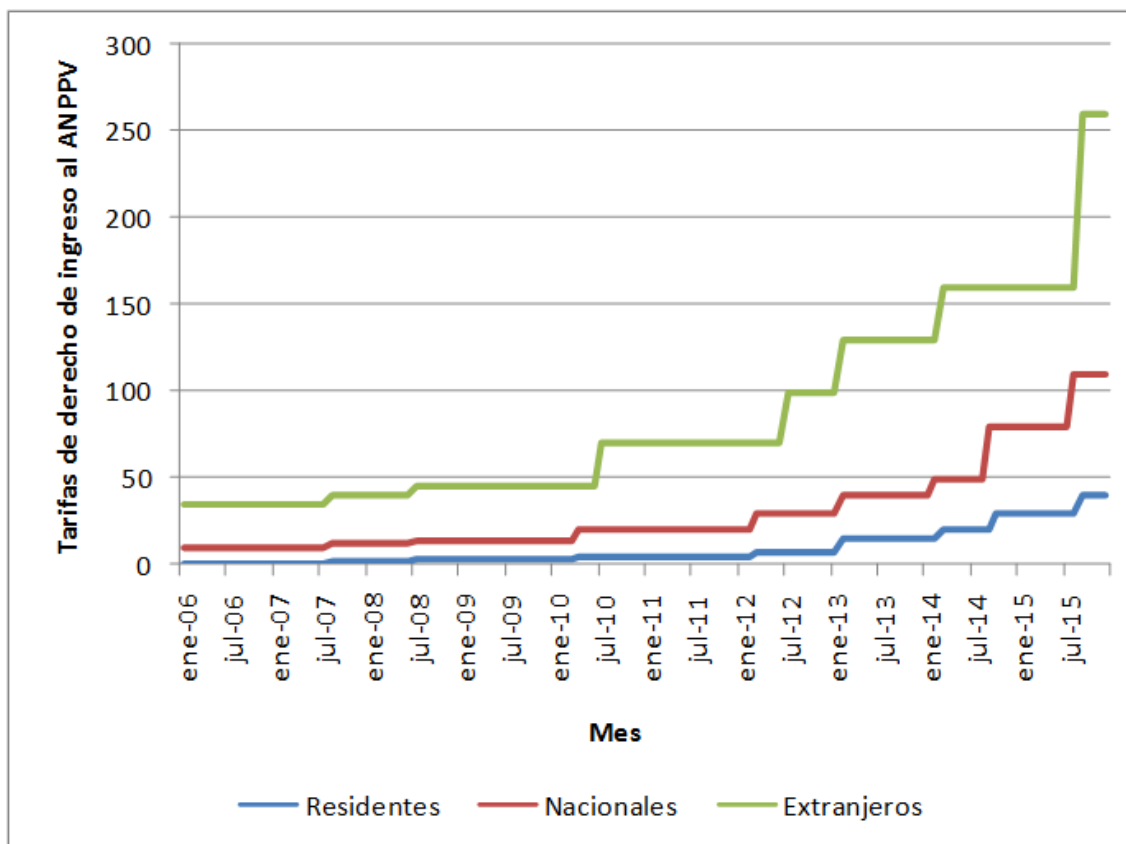

Fuente: elaboración propia en base a datos de la STyAP

ALGUNAS OBSERVACIONES

- Los ajustes de precios suelen hacerse luego de lapsos muy variados: de 23 – 24 meses en algunos casos, y de sólo 6 – 7 meses, en otros.
- Los incrementos se aplicaron en momentos aleatorios del año; muchas veces, en las épocas de alta turística como los meses de enero/febrero, julio o septiembre/octubre.
- Éstos no guardaron relación con los índices de variación de precios de la economía nacional, con tasas que oscilaron entre el 0,8 y el 8 % mensuales.

- El ajuste aplicado en los tres segmentos tampoco ha sido homogéneo. En los diez años considerados,
 - la tarifa de ingreso al visitante provincial aumentó un 3900 %;
 - la dirigida a los turistas nacionales un 1000 %
 - la de turistas extranjeros un 643%.

INGRESOS TOTALES

A los efectos de comparar la variación , en términos reales, de la recaudación total, se consideraron tres indicadores:

- El IPCNG, el cual cambió de base en el año 2008 y, en el 2014 modifica la metodología incorporando ciudades del interior del país: IPCNur.
- El capítulo Esparcimiento de este mismo índice que contempla las variables turísticas.
- El valor del dólar oficial considerado al último día hábil de cada mes

TABLA COMPARATIVA

Año	Ingresos por ventas de entradas a visitantes			Según cotización del dólar oficial al último día hábil de cada mes
	A precios corrientes de c/año	A precios constantes inflacionados al mes de octubre de 2015 ⁽¹⁾		
		Según el IPCNu	Según Cap. Esparcimiento	
2006	\$ 3.804.236,5	\$ 6.844.956,5	\$ 7.308.443,8	1.229.380,4
2007	\$ 4.502.028,5	\$ 7.908.322,1	\$ 8.591.392,0	1.438.374,5
2008	\$ 5.341.471,5	\$ 9.164.031,2	\$ 9.971.643,4	1.647.763,0
2009	\$ 4.935.106,0	\$ 8.287.899,9	\$ 9.086.107,6	1.328.893,3
2010	\$ 5.402.680,0	\$ 8.749.953,4	\$ 9.636.030,5	1.377.972,8
2011	\$ 5.984.117,5	\$ 9.330.389,6	\$ 10.201.123,3	1.447.537,3
2012	\$ 7.963.487,0	\$ 11.789.481,5	\$ 12.834.413,3	1.728.474,8
2013	\$ 11.394.333,0	\$ 15.936.649,2	\$ 17.168.640,8	2.043.957,4
2014	\$ 14.928.250,0	\$ 19.185.146,8	\$ 20.116.188,1	1.916.587,2
2105	\$ 19.052.110,0	\$ 19.740.233,2	\$ 19.664.861,9	1.967.149,1

Variación en términos reales: 188 % 169 % 60%

INGRESOS MONETARIOS

(ACTUALIZADOS A OCTUBRE DE 2015)

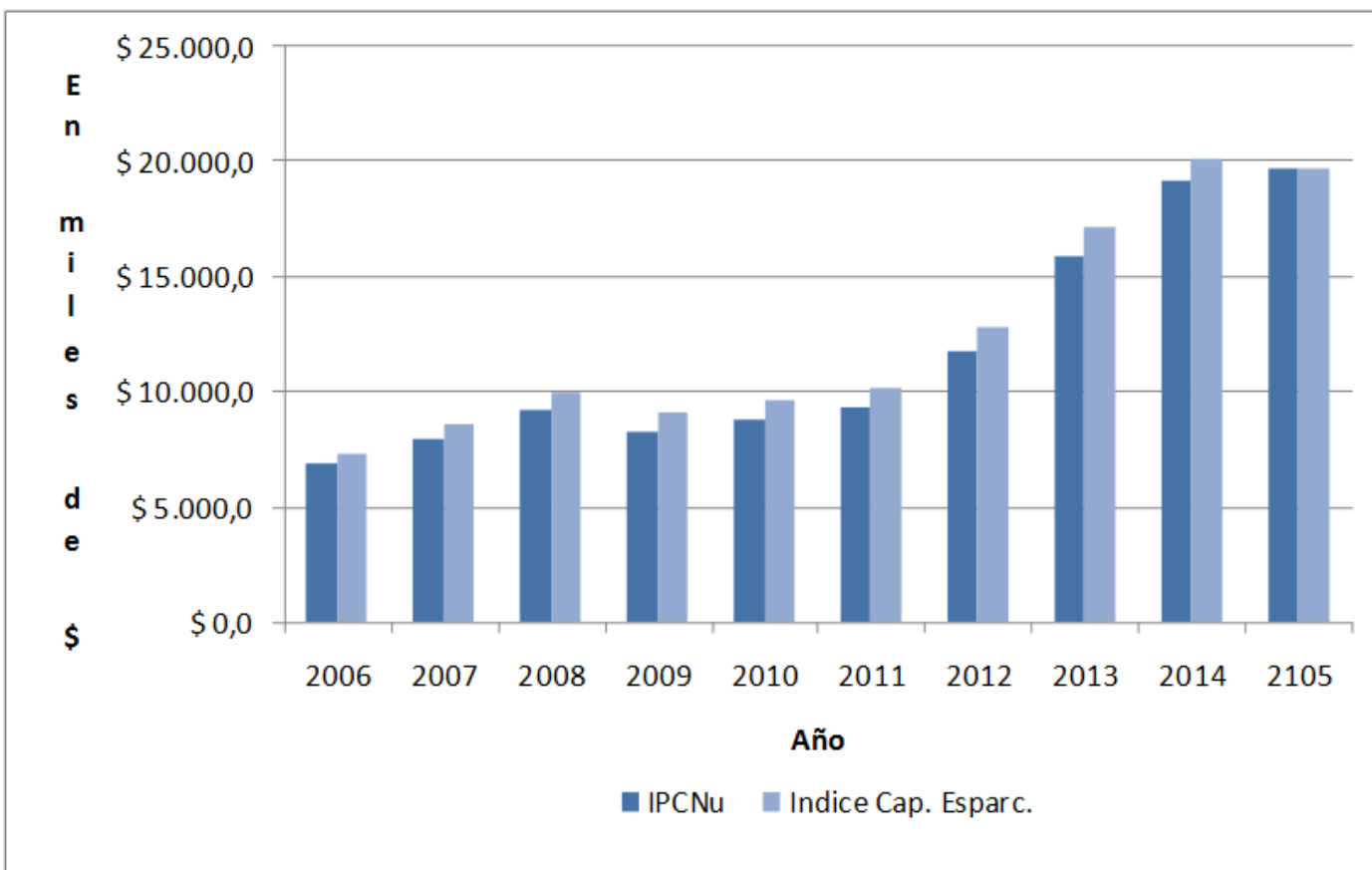

Fuente: elaboración propia en base a datos de la STyAP

INGRESO DE VEHÍCULOS DE PASAJEROS

- Se comienza a cobrar a partir de mediados del año 2007.
- Permitted sistematizar la circulación de vehículos con motivos turísticos
- Se establecieron tres categorías:
 - de 1 a 4 pasajeros,
 - de 5 a 20 pasajeros,
 - más de 20 pasajeros.
- Se podría pensar que, la primer clasificación, involucraría mayormente visitantes que se movilizan en su automóvil particular aunque hay un número no determinado de taxis, remises y autos despachados por las mismas EVyT.

NÚMERO DE VEHÍCULOS QUE INGRESARON AL ANPPV - PERÍODO 2008-2015

Tamaño / Año	2008	2009	2010	2011	2012	2013	2014	2015
1 a 4 pax	2.056	1.601	6.431	6.759	6.543	6.381	7.474	6.918
5 a 20 pax	10.789	10.695	6.016	3.185	3.020	2.947	2.995	2.781
+ de 20 pax	2.453	2.110	1.972	1.805	1.709	1.563	1.629	1.539
Total	15.298	14.406	14.419	11.749	11.272	10.891	12.098	11.238

Fuente: Elaboración propia en base a datos de la AAPPV

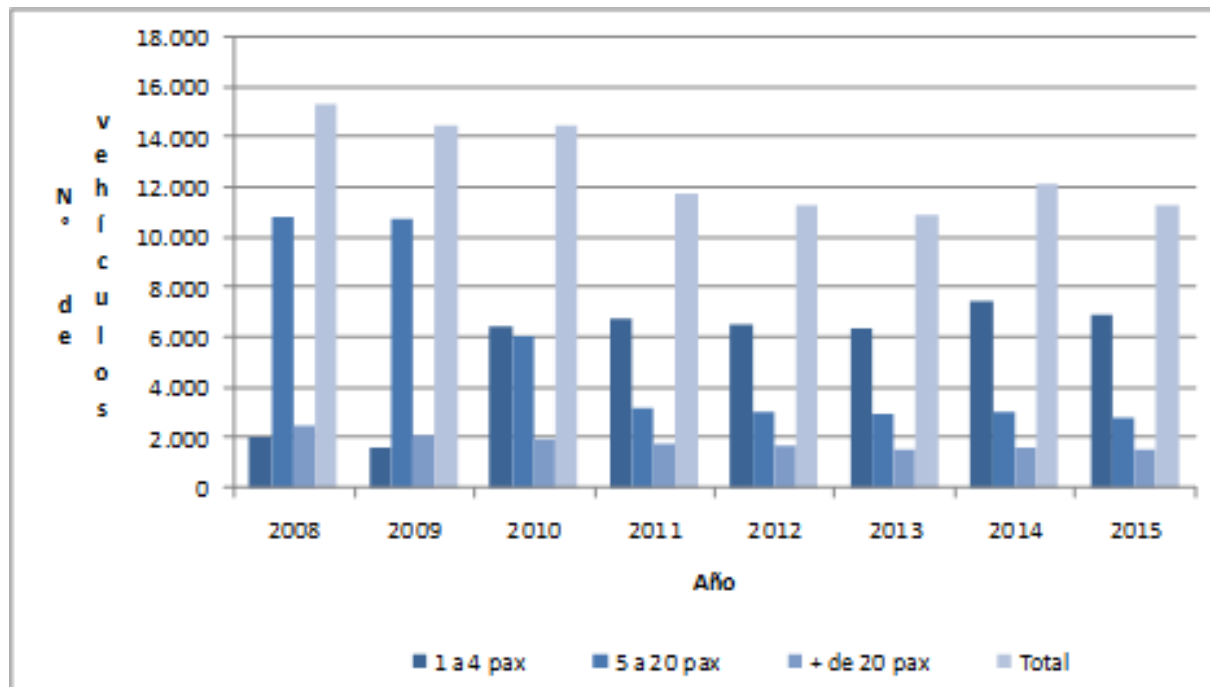

TARIFAS DE INGRESO COBRADAS A LOS VEHÍCULOS - PERÍODO 2007 – 2015

Fecha	1 a 4 pasajeros	Incremento %	Promedio % mensual	5 a 20 pasajeros	Incremento %	Promedio % mensual	+ de 20 pasajeros	Incremento %	Promedio % mensual
ago-07	\$ 3,00			\$ 5,00			\$ 10,00		
abr-10	\$ 5,00	66,7	2,1	\$ 10,00	100,0	3,1	\$ 15,00	50,0	1,6
mar-12	\$ 8,00	60,0	2,6	\$ 15,00	50,0	2,2	\$ 20,00	33,3	1,4
feb-13	\$ 12,00	50,0	4,5	\$ 20,00	33,3	3,0	\$ 30,00	50,0	4,5
Var. % de precios	300,00			300,00			200,00		

Fuente: elaboración propia en base a datos de la STyAP

INGRESOS MONETARIOS OBTENIDOS DE LAS TARIFAS A VEHÍCULOS

Año	Ingresos por autorización vehículos			Según cotización del dólar oficial al último día hábil de cada mes
	A precios corrientes de c/año	A precios constantes inflacionados al mes de		
		Según el IPCNu	Según Cap. Esparcimiento	
2008	\$ 84.643,0	\$ 145.080,0	\$ 157.877,8	26.031,8
2009	\$ 79.378,0	\$ 133.081,2	\$ 146.073,1	21.198,0
2010	\$ 103.124,0	\$ 166.223,5	\$ 183.167,6	26.171,5
2011	\$ 92.720,0	\$ 143.871,1	\$ 157.473,9	22.223,8
2012	\$ 122.171,0	\$ 180.122,1	\$ 196.093,7	26.256,9
2013	\$ 175.872,0	\$ 244.535,6	\$ 263.566,8	30.756,2
2014	\$ 198.458,0	\$ 237.240,9	\$ 248.909,3	23.820,4
2105	\$ 184.806,0	\$ 192.124,3	\$ 191.375,7	19.419,0

Fuente: Elaboración propia en base a datos de la AAPPV

MUCHAS GRACIAS!!!

